

和歌山大学概要

Outline of Wakayama University

高台のキャンパスに集う 国立大学4学部

教育学部

経済学部

システム工学部

観光学部



国立大学法人
和歌山大学

2020

Outline of
Wakayama
University



1. 教育・研究組織	
・ 機構図	1
・ 沿革	2～4
・ 学部・大学院・特別専攻科	5
2. 教職員数	
・ 教職員数（常勤教職員数）	6
・ 外国人教職員	7
・ 教職員の年代別内訳	7
3. 学生の受入・進路状況	
・ 令和2年度入学志願者数及び入学者数	8
・ 地域・都道府県入学者数	8
・ 都道府県別 学部入学者数	9
・ 学生数（現員）	10～11
・ 専任教員1人あたりの学生数	12
・ 教育学部附属学校の定員・児童生徒数等	12
・ 卒業者・修了者数	13
・ 令和元年度 進路状況	14
4. 国際交流	
・ 学部別留学生数内訳数	15
・ 国別留学生数一覧	15
・ 短期留学推進制度による派遣留学生数一覧	16
・ 交流協定大学	17
5. キャンパス・教育研究施設	
・ キャンパスマップ	18～19
・ 体育施設	20
・ 課外活動施設	20
・ 休息のとれる施設など	20
・ 土地・建物	21
6. 授業料・入学料	
・ 検定料・入学料・授業料	22
・ 学生寮、下宿等の費用	22
7. 学生の修学及び生活支援	
・ 授業料免除	22
・ 奨学金	22
・ 教育サポートシステム	23
・ 図書館	23
・ キャリア教育・就職支援体制	24
・ 障がい学生支援	24
・ 各種支援窓口	24
8. 財政	
・ 令和元年度貸借対照表	25
・ 令和元年度損益計算書	25
・ 令和元年度キャッシュ・フロー計算書	25
・ 令和元年度外部資金受入状況	25

1. 教育・研究組織

■ 機構 Organization (令和2年4月1日現在)

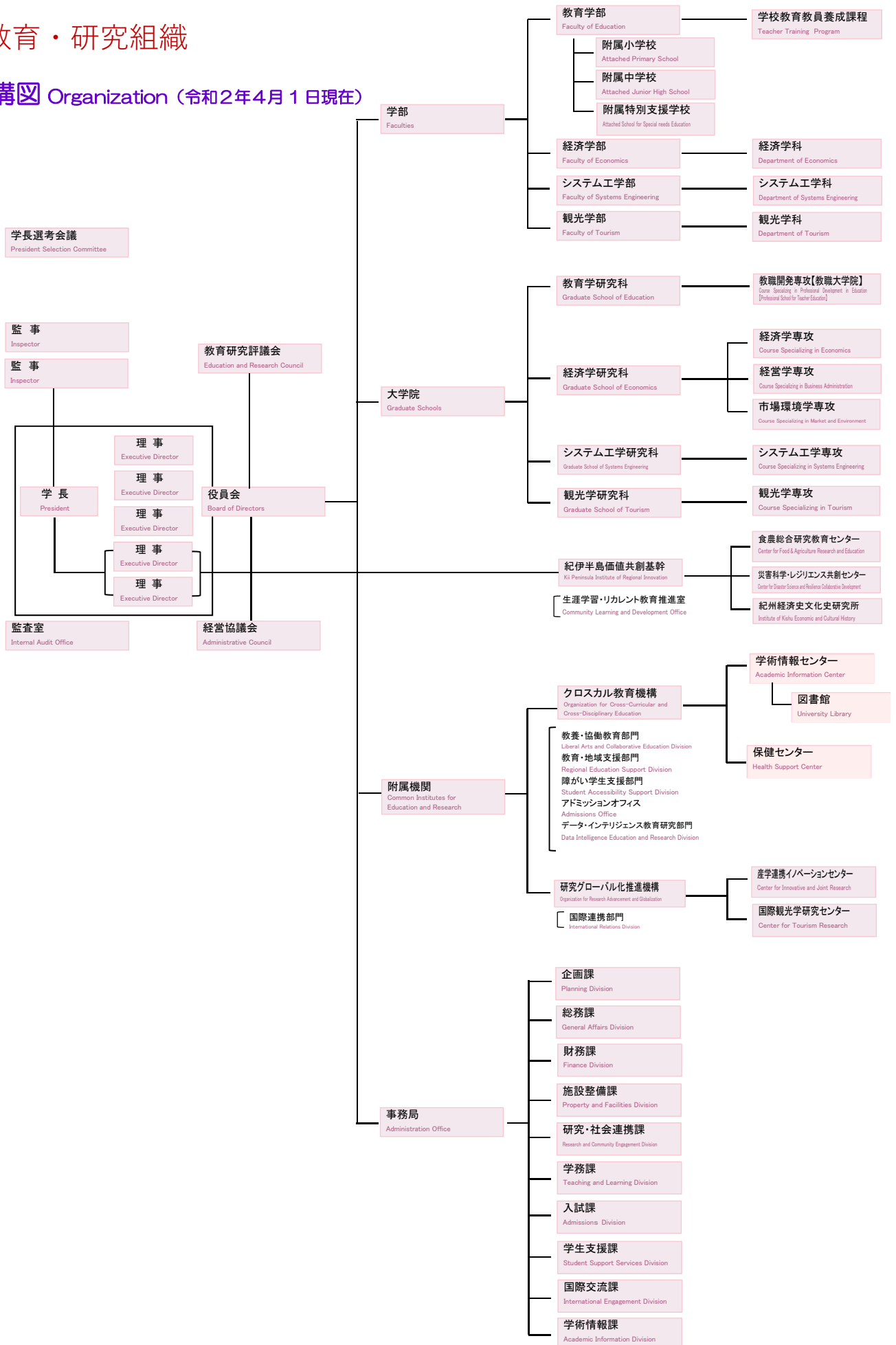

沿革 Historical Outline

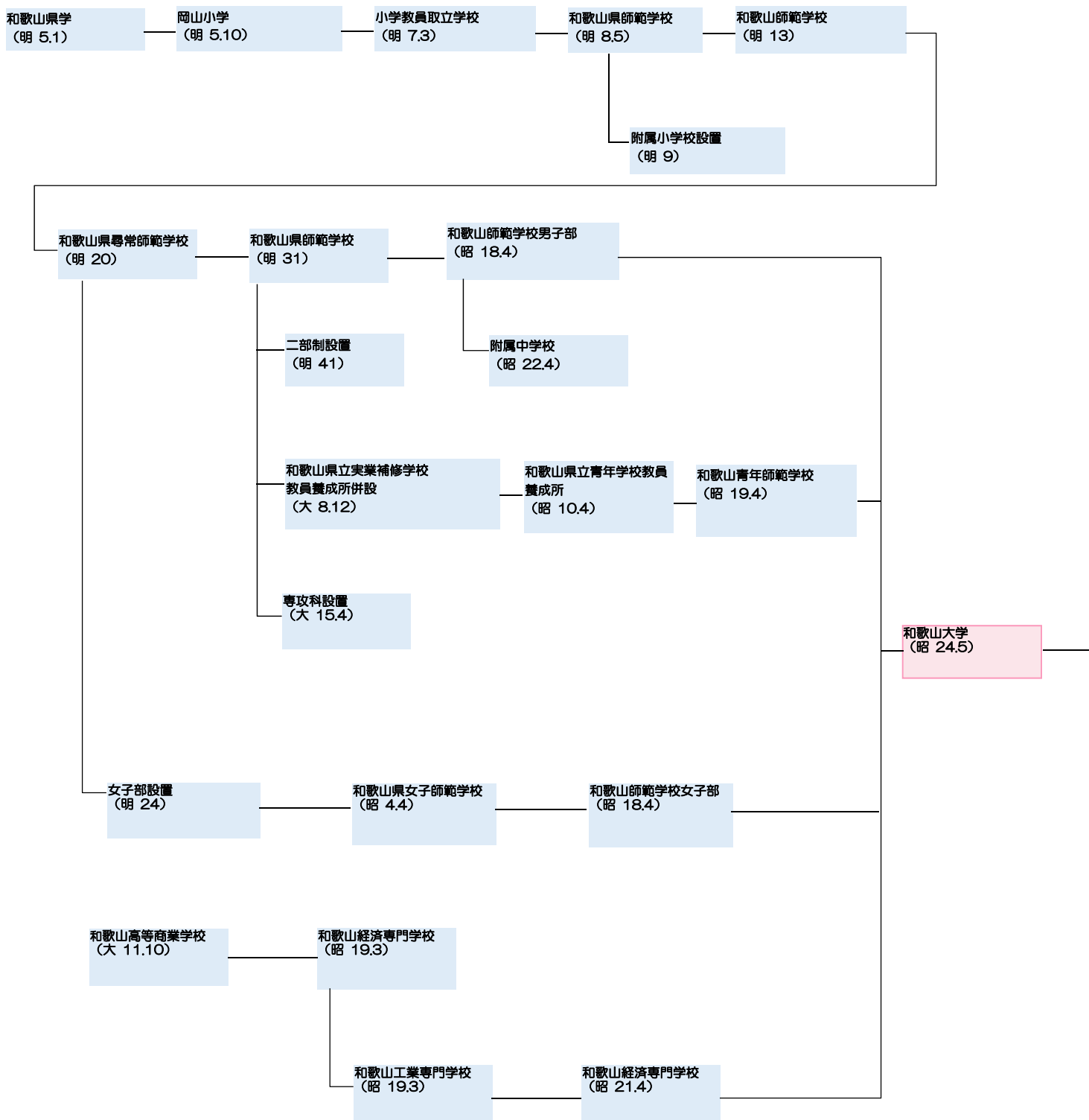

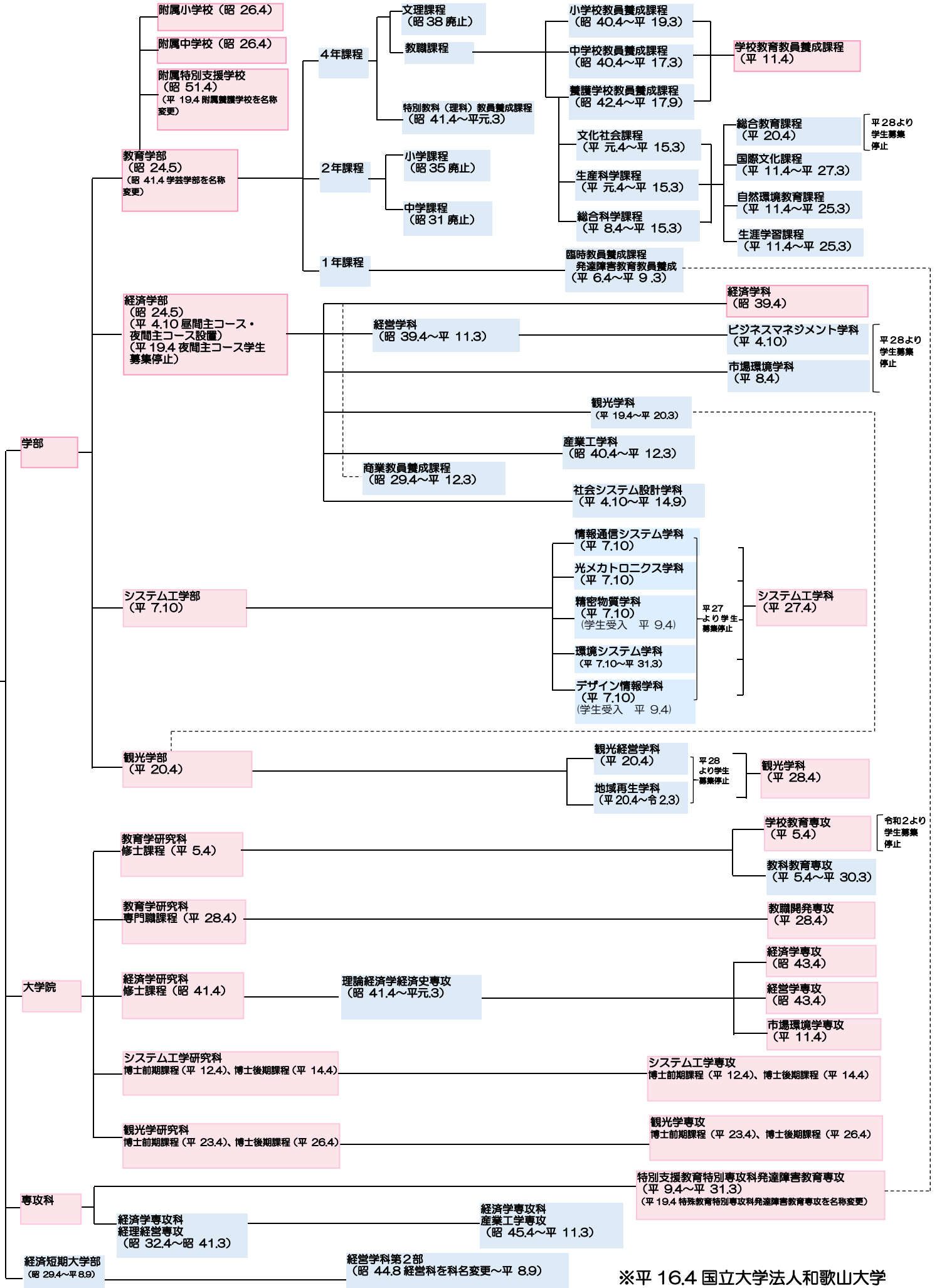

沿革 Detailed History

明治 8 年 5 月 (1875)	教育学部の前身となる和歌山県師範学校が設立される	平成 16 年 4 月 (2004)	国立大学法人化
大正 11 年 10 月 (1922)	経済学部の前身となる和歌山高等商業学校が設立される	平成 19 年 4 月 (2007)	経済学部に観光学科を設置 [平成 20 年度から募集停止]
昭和 24 年 5 月 (1949)	国立学校設置法(昭和 24 年法律第 150 号)により、和歌山師範学校、和歌山青年師範学校、和歌山経済専門学校を包括して、学芸学部、経済学部の 2 学部を設置	平成 20 年 4 月 (2008)	観光学部(観光経営学科、地域再生学科)を設置 [観光経営学科は平成 28 年度から募集停止、地域再生学科は令和 2 年 3 月廃止] 教育学部を改組し、学校教育教員養成課程 [教育科学コース、教科教育コース、児童教育コース] と総合教育課程 [文化研究プログラム、環境教育プログラム] の二課程とする [総合教育課程は平成 28 年度から募集停止] 大学院観光学研究科修士課程観光学専攻を設置
昭和 26 年 4 月 (1951)	附属小学校及び附属中学校を設置	平成 23 年 4 月 (2011)	大学院観光学研究科博士課程観光学専攻を設置
昭和 29 年 4 月 (1954)	経済学部に商業教員養成課程を設置 [平成 12 年 3 月廃止] 経済短期大学部を併設 [平成 8 年 9 月廃止]	平成 26 年 4 月 (2014)	大学院観光学研究科博士課程観光学専攻を設置
昭和 31 年 (1956)	学芸学部中学 (2 年) 課程を廃止	平成 27 年 4 月 (2015)	システム工学部を改組し、システム工学科の一学科とする
昭和 32 年 4 月 (1957)	経済学専攻科経理経営専攻を設置 [昭和 41 年 3 月廃止]	平成 28 年 4 月 (2016)	経済学部を改組し、経済学科の一学科とする 観光学部を改組し、観光学科の一学科とする 大学院教育学研究科教職開発専攻 (教職大学院) を設置 大学院教育学研究科を教職開発専攻 (教職大学院) の 1 専攻とする
昭和 35 年 (1960)	学芸学部小学 (2 年) 課程を廃止	令和 2 年 4 月 (2020)	
昭和 38 年 (1963)	学芸学部文理課程を廃止		
昭和 39 年 4 月 (1964)	経済学部に経済学科及び経営学科 [平成 11 年 3 月廃止] を設置		
昭和 40 年 4 月 (1965)	学芸学部小学校教員養成課程 [平成 19 年 3 月廃止] 及び 中学校教員養成課程を設置 [平成 17 年 3 月廃止] 経済学部に産業工業科を設置 [平成 12 年 3 月廃止]		
昭和 41 年 4 月 (1966)	学芸学部を教育学部に名称変更 教育学部に特別教科 (理科) 教員養成課程を設置 [平成元年 3 月廃止] 大学院経済学研究科修士課程理論経済学経済史専攻を設置 [昭和 45 年 3 月廃止] 教育学部に養護学校教員養成課程を設置 [平成 17 年 9 月廃止]		
昭和 42 年 4 月 (1967)	大学院経済学研究科修士課程に経済学専攻及び経営学専攻を設置		
昭和 43 年 4 月 (1968)	経済学専攻科・産業工学専攻を設置 [平成 11 年 3 月廃止]		
昭和 45 年 4 月 (1970)	附属養護学校を設置 [平成 19 年 4 月附属特別支援学校に名称変更]		
昭和 51 年 4 月 (1976)	教育学部 栄谷キャンパスに移転		
昭和 60 年 9 月 (1985)	経済学部 栄谷キャンパスに移転		
昭和 62 年 9 月 (1987)	教育学部に文化社会課程 [平成 15 年 3 月廃止] 及び生産科学課程を 設置 [平成 15 年 3 月廃止] 経済学部に昼間主コース・夜間主コース [平成 19 年度から募集停止] を 設置 経済学部にビジネスマネジメント学科 (経営学科を改組) [平成 28 年度か ら募集停止] 及び社会システム設計学科 [平成 14 年 9 月廃止] を設置 大学院教育学研究科修士課程学校教育専攻 [令和 2 年度から募集停止] 及び教科教育専攻 [平成 30 年 3 月廃止] を設置 教育学部に臨時教員養成課程 (1 年課程) 発達障害教育教員養成課程を設 置 [平成 9 年 3 月廃止]		
平成元年 4 月 (1989)	システム工学部 (情報通信システム学科、光メカトロニクス学科、 精密物質学科、環境システム学科、デザイン情報学科) を設置 [情報通信 システム学科、光メカトロニクス学科、精密物質学科、デザイン情報学科 は平成 27 年度から募集停止、環境システム学科は平成 31 年 3 月廃止] 教育学部に総合科学課程を設置 [平成 15 年 3 月廃止] 経済学部に市場環境学科を設置 [平成 28 年度から募集停止] 特殊教育特別専攻科・発達障害教育専攻を設置 [平成 19 年 4 月特別支援教育特別専攻科に名称変更、平成 31 年 3 月廃止] 教育学部に学校教育教員養成課程、国際文化課程、自然環境教育課程、生 涯学習課程を設置 [国際文化課程、自然環境教育課程、生涯学習課程は平 成 20 年度から募集停止] 大学院経済学研究科に市場環境学専攻を設置 大学院システム工学研究科修士課程システム工学専攻を設置		
平成 4 年 10 月 (1992)			
平成 5 年 4 月 (1993)			
平成 6 年 4 月 (1994)			
平成 7 年 10 月 (1995)			
平成 8 年 4 月 (1996)			
平成 9 年 4 月 (1997)			
平成 11 年 4 月 (1999)			
平成 12 年 4 月 (2000)			
平成 14 年 4 月 (2002)			

歴代学長 Presidents

氏名	就任期間
糸魚川 祐三郎	1949. 5. 31 ~ 1955. 3. 30
岩崎 真澄	1955. 3. 31 ~ 1961. 3. 30
後藤 清	1961. 3. 31 ~ 1964. 3. 30
齋藤 利三郎	1964. 3. 31 ~ 1969. 4. 21
廣橋 次郎	1969. 4. 22 ~ 1972. 4. 21
香山 時彦	1972. 4. 22 ~ 1975. 4. 21
角山 榮	1975. 4. 22 ~ 1975. 7. 31
神野 璋一郎	1975. 8. 1 ~ 1978. 7. 31
筒井 信定	1978. 8. 1 ~ 1981. 7. 31
池田 芳次	1981. 8. 1 ~ 1987. 7. 31
小野 朝男	1987. 8. 1 ~ 1993. 7. 31
浅野 徹	1993. 8. 1 ~ 1996. 7. 31
守屋 駿二	1996. 8. 1 ~ 2002. 7. 31
小田 章	2002. 8. 1 ~ 2009. 7. 31
山本 健慈	2009. 8. 1 ~ 2015. 3. 31
瀧 寛和	2015. 4. 1 ~ 2019. 3. 31
伊東 千尋	2019. 4. 1 ~

■学部・大学院・特別専攻科 Faculties, Graduate Schools, Postgraduate Course

○学部 Faculties

学部	学科	コース・メジャー
教育学部 Faculty of Education	学校教育教員養成課程 Teacher Training Program	<ul style="list-style-type: none"> * 初等教育コース Elementary Education Course * 中等教育コース Secondary Education Course * 特別支援教育コース Special Support Education Course
経済学部 Faculty of Economics	経済学科 Department of Economics	<ul style="list-style-type: none"> * グローバル・ビジネス&エコノミー Global Business & Economy * 企業分析・評価 Corporate Analysis and Valuation * ビジネスデザイン Business Design * 企業会計・税法 Business Accounting and Tax Law * 地域公共政策・公益事業 Public Policy and Public Utility Economics * サステイナブル・エコノミー Sustainable Economy
システム工学部 Faculty of Systems Engineering	システム工学科 Department of Systems Engineering	<ul style="list-style-type: none"> * 機械電子制御 Mechatronics * 電子計測 Electronic Measurement * 応用物理学 Applied Physics * 化学 Chemistry * 知能情報学 Intelligent Informatics * ネットワーク情報学 Network Informatics * 環境科学 Environmental Science * 環境デザイン Environmental Design * メディアデザイン Media Design * 社会情報学 Socio-Informatics
観光学部 Faculty of Tourism	観光学科 Department of Tourism	<ul style="list-style-type: none"> * 観光経営 Tourism Management * 地域再生 Regional Revitalization * 観光文化 Tourism & Culture

○大学院 Graduate Schools

研究科	課程・専攻
教育学研究科 Graduate School of Education	専門職学位課程 Professional Degree Programs ・教職開発専攻 Course Specializing in Professional Development in Education
経済学研究科 Graduate School of Economics	修士課程 Master's Degree Programs ・経済学専攻 Course Specializing in Economics ・経営学専攻 Course Specializing in Business Administration ・市場環境学専攻 Course Specializing in Market and Environment
システム工学研究科 Graduate School of Systems Engineering	博士前期課程 Master's Degree Programs ・システム工学専攻 Course Specializing in Systems Engineering 博士後期課程 Doctoral Degree Programs ・システム工学専攻 Course Specializing in Systems Engineering
観光学研究科 Graduate School of Tourism	博士前期課程 Master's Degree Programs ・観光学専攻 Course Specializing in Tourism 博士後期課程 Doctoral Degree Programs ・観光学専攻 Course Specializing in Tourism

2. 教職員数

■教職員数（常勤教職員数） Number of Staff

令和2年5月1日現在
As of May 1, 2020

区分 Classification	学長 President		監事 Inspectors		理事 Executive Directors		教授 Professors		准教授 Associate Professors		講師 Lecturers		助教 Assistant Professors		助手 Research Assistants		附属学校教諭 Teachers in Attached Schools		事務職員・技術職員等 Administration Officers		計 Total		合計 Sum Total	
	男 Male	女 Female	男 Male	女 Female	男 Male	女 Female	男 Male	女 Female	男 Male	女 Female	男 Male	女 Female	男 Male	女 Female	男 Male	女 Female	男 Male	女 Female	男 Male	女 Female	男 Male	女 Female		
役員会 Board of Directors	1				4																	5		5
監事 Inspectors			1	1																		1	1	2
監査室 Internal Audit Office																								
COC+推進室 Center for Community Engagement																								
事務局 Administration Office																			76	56	76	56	132	
基金室													1									1		1
教育学部 Faculty of Education							38	10	11	17	2			1							1	51	29	80
附属小学校 Attached Primary School																	15	13				15	13	28
附属中学校 Attached Junior High School																	14	9				14	9	23
附属特別支援学校 Attached School for Special needs Education																	12	19				12	19	31
経済学部 Faculty of Economics							20	2	14	5	1	2		2							1	35	12	47
システム工学部 Faculty of Systems Engineering							29	2	26	3	8		6	1								69	6	75
観光学部 Faculty of Tourism							10	5	6	1	2		1	2		1						19	9	28
紀伊半島価値共創基幹 KI Peninsula Institute of Regional Innovation							1	1	1													2	1	3
食農総合研究教育センター Center for Food & Agriculture Research and Education							1							1								1	1	2
災害科学・レジリエンス共創センター Center for Disaster Science and Resilience Collaborative Development																								
紀州経済史文化史研究所 Institute of Kishu Economic and Cultural History									1													1		1
クロスカル教育機構 Organization for Cross-Curricular and Cross-Disciplinary Education																								
教養・協働教育部門 Liberal Arts and Collaborative Education Division							3	1	1	2	2											6	3	9
教育・地域支援部門 Regional Education Support Division							1															1		1
障がい学生支援部門 Student Accessibility Support Division												1											1	1
アドミッションオフィス Admissions Office																								
データ・インテリジェンス教育研究部門 Data Intelligence Education and Research Division								1			2											2	1	3
学術情報センター Academic Information Center							2				1		1									4		4
図書館 University Library																								
保健センター Health Support Center							1		1											1	1	3	1	4
研究グローバル化推進機構 Organization for Research Advancement and Globalization																								
国際連携部門 International Relations Division								1	1				1									1	2	3
産学連携イノベーションセンター Center for Innovative and Joint Research							1		1				1									3		3
国際観光学研究センター Center for Tourism Research							4				1				1							5	1	6
計 Total	1		1	1	4		111	23	63	28	19	3	10	8	2		41	41	77	59	327	165		
合計 Sum Total	1		2		4		134		91		22		18		2		82		136					492

※再雇用教職員を含む。

※教育学部の教員には、大学院教育学研究科所属の教員を含む。

※外国人教師は教育学部・講師に計上。

※各学部及び各附属組織担当の事務系職員の所属は事務局とする。

※事務局には企画課、総務課、財務課、施設整備課、研究・社会連携課、学務課、入試課、学生支援課、学術情報課、国際交流課を含む。

※本務者には臨時的任用者（産休・育休代替）は含まない。ただし、附属学校については臨時的任用者（産休・育休代替）を含む。

※附属学校の職員を除く。

外国人教職員 Number of Staff Holding Foreign Nationalities

令和2年5月1日現在
As of May 1, 2020

区分 Classification	学長 President		監事 Inspectors		理事 Executive Directors		教授 Professors		准教授 Associate Professors		講師 Lecturers		助教 Assistant Professors		助手 Research Assistants		附属学校教諭 Teachers in Attached Schools		事務職員・技術職員等 Administration Officers		計 Total		合計 Sum Total
	男 Male	女 Female	男 Male	女 Female	男 Male	女 Female	男 Male	女 Female	男 Male	女 Female	男 Male	女 Female	男 Male	女 Female	男 Male	女 Female	男 Male	女 Female	男 Male	女 Female	男 Male	女 Female	
外国の国籍を有する教職員							7	1	1		3									1	11	2	13

教職員の年代内訳 Age Distribution of Staff

令和2年5月1日現在
As of May 1, 2020

区分 Classification	学長 President		監事 Inspectors		理事 Executive Directors		教授 Professors		准教授 Associate Professors		講師 Lecturers		助教 Assistant Professors		助手 Research Assistants		附属学校教諭 Teachers in Attached Schools		事務職員・技術職員等 Administration Officers		計 Total		合計 Sum Total
	男 Male	女 Female	男 Male	女 Female	男 Male	女 Female	男 Male	女 Female	男 Male	女 Female	男 Male	女 Female	男 Male	女 Female	男 Male	女 Female	男 Male	女 Female	男 Male	女 Female	男 Male	女 Female	
20歳代											1		1				4	7	4	3	10	10	20
30歳代								6	5	5	1	3		2		17	9	19	23	50	40	90	
40歳代							16	3	31	14	9	2	4	5		15	19	29	22	104	65	169	
50歳代	1				1		54	13	23	8	3		1	3		5	6	19	10	107	40	147	
60歳以上			1	1	3		41	7	3	1	1		1						6	1	56	10	66
計 Total	1		1	1	4		111	23	63	28	19	3	10	8		2	41	41	77	59	327	165	
合計 Sum Total	1		2		4		134		91		22		18		2		82		136				492



3. 学生の受入・進路状況

■令和2年度入学志願者数及び入学者数 Number of Applicants, Examinees and Entrants

区分 Classification	入学定員 Admission Quotas	志願者数 Applicants			受験者数 Examinees			入学者数 Entrants				
		男 Male	女 Female	計 Total	男 Male	女 Female	計 Total	男 Male	女 Female	計 Total		
学部 Faculties	教育学部 Faculty of Education	165	375	275	650	255	183	438	100	70	170	
	経済学部 Faculty of Economics	300	1,094	483	1,577	766	335	1,101	215	92	307	
	システム工学部 Faculty of Systems Engineering	305	1,093	233	1,326	767	158	925	253	53	306	
	観光学部 Faculty of Tourism	120	192	412	604	133	294	427	37	86	123	
	計 Total	890	2,754	1,403	4,157	1,921	970	2,891	605	301	906	
3年次 編入学 選抜 Students Admitted in the Junior Year	経済学部 Faculty of Economics	10	37	19	56	36	17	53	6	2	8	
	システム工学部 Faculty of Systems Engineering	20	66	8	74	60	7	67	13	5	18	
	計 Total	30	103	27	130	96	24	120	19	7	26	
教育学研究科 Graduate School of Education	専門職学位課程 Professional Degree Programs	30	11	12	23	9	12	21	9	12	21	
	経済学研究科 Graduate School of Economics	38	39	30	69	37	28	65	16	22	38	
	システム工学研究科 Graduate School of Systems Engineering	博士前期課程 Master's Degree Programs	129	146	22	168	144	22	166	117	18	135
		博士後期課程 Doctoral Degree Programs	8	6	2	8	6	2	8	6	2	8
	観光学研究科 Graduate School of Tourism	博士前期課程 Master's Degree Programs	14	13	8	21	13	8	21	9	4	13
		博士後期課程 Doctoral Degree Programs	6	4	2	6	4	2	6	3	1	4
	計 Total	225	219	76	295	213	74	287	160	59	219	

■地域・都道府県別入学者数 Where Entrants Come From

令和2年度
Fiscal Year 2020

地域/都道府県 Region/ Prefecture	教育学部 Faculty of Education	経済学部 Faculty of Economics	システム工学部 Faculty of Systems Engineering	観光学部 Faculty of Tourism	計 Total
北海道・東北 Hokkaido, Tohoku		3	1	2	6
関東 Kanto		3	2	9	14
中部・北陸 Chubu, Hokuriku	4	3	1	12	20
近畿 Kinki	157	272	288	82	799
(三重 Mie)		(1)	(2)	(1)	(4)
(滋賀 Shiga)	(1)	(4)	(2)		(7)
(京都 Kyoto)		(3)	(7)		(10)
(大阪 Osaka)	(64)	(153)	(185)	(43)	(445)
(兵庫 Hyogo)	(7)	(21)	(14)	(10)	(52)
(奈良 Nara)	(5)	(8)	(10)	(4)	(27)
(和歌山 Wakayama)	(80)	(82)	(68)	(24)	(254)
中国 Chugoku	3	5	8	7	23
四国 Shikoku	5	7	1	6	19
九州・沖縄 Kyushu, Okinawa	1	3	2	5	11
その他(検定・外国) Others		11	3		14
合計 Total	170	307	306	123	906

都道府県別 学部入学者数

令和2年度
Fiscal Year 2020

北海道・東北	志願者数	入学者数
北海道	14	6
青森	0	0
岩手	2	0
宮城	0	0
秋田	0	0
山形	0	0
福島	0	0
小計	16	6

中部・北陸	志願者数	入学者数
新潟	2	1
富山	4	0
石川	10	2
福井	13	5
山梨	3	0
長野	7	0
岐阜	24	4
静岡	17	2
愛知	72	6
小計	152	20

中国・四国	志願者数	入学者数
鳥取	20	6
島根	9	2
岡山	39	7
広島	32	6
山口	13	2
徳島	19	4
香川	14	6
愛媛	16	6
高知	4	3
小計	166	42

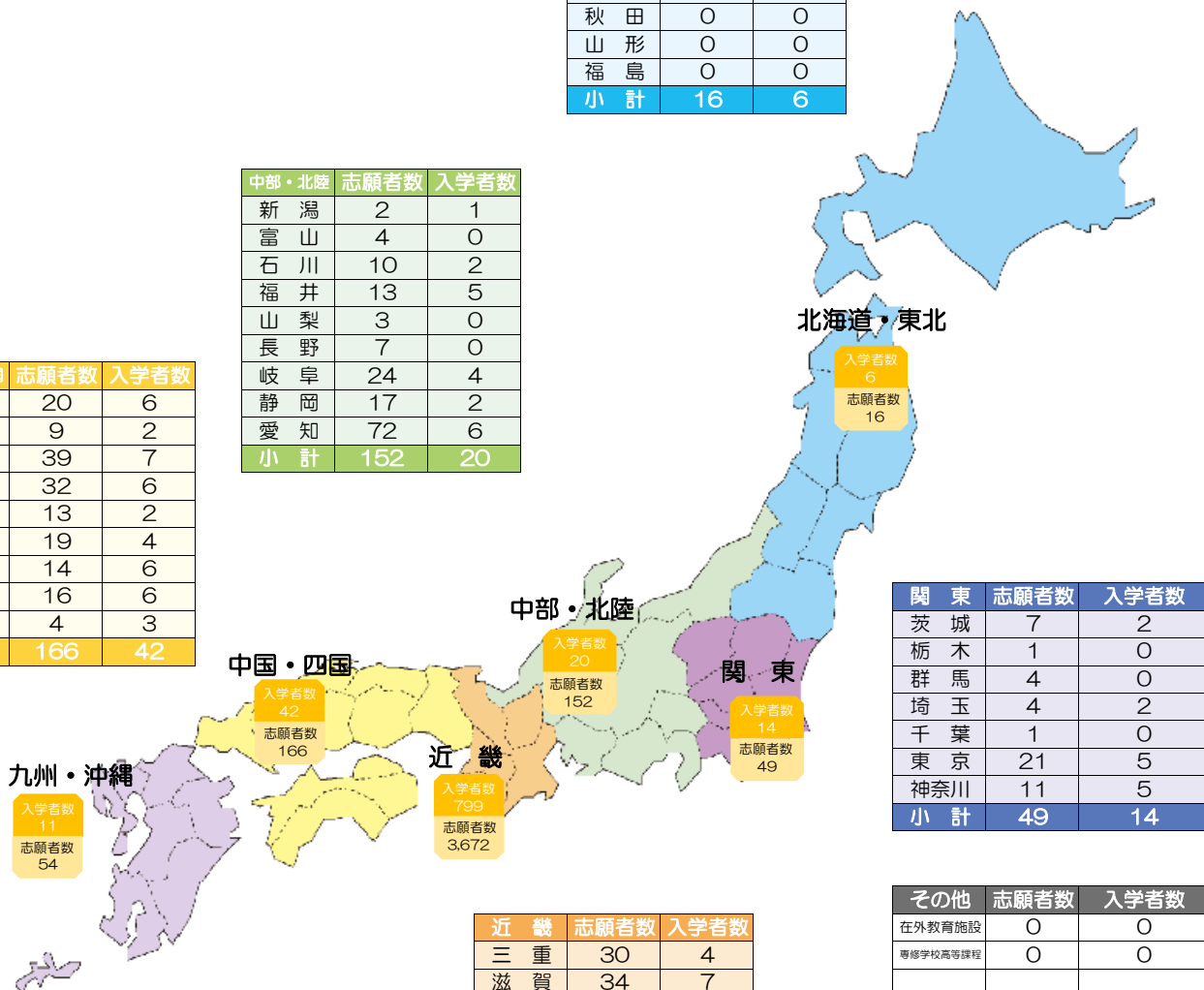

関東	志願者数	入学者数
茨城	7	2
栃木	1	0
群馬	4	0
埼玉	4	2
千葉	1	0
東京	21	5
神奈川	11	5
小計	49	14

近畿	志願者数	入学者数
三重	30	4
滋賀	34	7
京都	68	10
大阪	2,142	445
兵庫	227	52
奈良	157	27
和歌山	1,014	254
小計	3,672	799

その他	志願者数	入学者数
在外教育施設	0	0
専修学校高等課程	0	0
高校卒業程度 認定試験・大学 入学資格検定	10	0
外国学校	1	0
認定	0	0
外国人留学生	37	14
小計	48	14

九州・沖縄	志願者数	入学者数
福岡	10	1
佐賀	2	1
長崎	13	2
熊本	6	0
大分	1	1
宮崎	4	2
鹿児島	10	2
沖縄	8	2
小計	54	11

志願者数合計	入学者数合計	入学者数内訳		割合
4,157	906	和歌山県	254	28.0%
		近畿圏 (和歌山県を除く)	545	60.2%
		全国 (近畿圏を除く)	107	11.8%

※推薦入試の志願者数・入学者数を含む。

■学生数（現員） Number of Students

○学部 Faculties

令和2年5月1日現在
As of May 1, 2020

区分 Classification	1年次 1st year			2年次 2nd year			3年次 3rd year			4年次 4th year			合計 Sum Total				
	定員 Admission Quotas	男 Male	女 Female	定員 Admission Quotas	男 Male	女 Female	定員 Admission Quotas	男 Male	女 Female	定員 Admission Quotas	男 Male	女 Female	定員 Admission Quotas	男 Male	女 Female	計 Total	
教育学部 Faculty of Education	学校教育教員養成課程 Teacher Training Program	165	100	70	165	99	76	165	95	72	165	118	81	660	412	299	711
	総合教育課程 Synthetic Studies Program										1			1			1
	計 Total	165	100	70	165	99	76	165	95	72	165	119	81	660	413	299	712
経済学部 Faculty of Economics	経済学科 Department of Economics	300	215 (5)	92 (6)	300	222 (1)	101 (1)	310	203 (3)	128 (2)	310	219 (1)	154 (1)	1,220	859 (10)	475 (10)	1,334 (20)
	ビジネスマネジメント学科 Department of Business Management										12	1		12	1		13
	市場環境学科 Department of Market and Environment										5			5			5
	計 Total	300	215 (5)	92 (6)	300	222 (1)	101 (1)	310	203 (3)	128 (2)	310	236 (1)	155 (1)	1,220	876 (10)	476 (10)	1,352 (20)
システム 工学部 Faculty of Systems Engineering	情報通信システム学科 Department of Computer and Communication Sciences										5			5			5
	光メカトロニクス学科 Department of Opto-Mechatronics										4	1		4	1		5
	精密物質学科 Department of Material Science and Chemistry										2			2			2
	デザイン情報学科 Department of Design and Information Sciences										1			1			1
	システム工学科 Department of Systems Engineering	305	253 (2)	53 (1)	305	257 (3)	60 (1)	325	272 (3)	60 (3)	325	335 (1)	70 (5)	1,260	1,117 (9)	243 (10)	1,360 (19)
	計 Total	305	253 (2)	53 (1)	305	257 (3)	60 (1)	325	272 (3)	60 (3)	325	347 (1)	71 (5)	1,260	1,129 (9)	244 (10)	1,373 (19)
観光学部 Faculty of Tourism	観光経営学科 Department of Tourism Management										4	1		4	1		5
	観光学科 Department of Tourism	120	37	86	120	36	90 (1)	120	46 (1)	79 (2)	120	41 (1)	109 (1)	480	160 (1)	364 (4)	524 (5)
	計 Total	120	37	86	120	36	90 (1)	120	46 (1)	79 (2)	120	45 (1)	110 (1)	480	164 (1)	365 (4)	529 (5)
合計 Sum Total	890	605 (7)	301 (7)	890	614 (4)	327 (3)	920	616 (7)	339 (7)	920	747 (2)	417 (7)	3,620	2,582 (20)	1,384 (24)	3,966 (44)	

() 内は、外国人留学生数を内数で示す。
Numbers in parentheses show foreign students.

経済学部・システム工学部の3年次及び4年次には編入学を含む。

研究科 School	専攻 Course	課程 Degree Programs	1年次 1st year			2年次 2nd year			3年次 3rd year			合計 Sum Total			
			定員 Admission Quotas	男 Male	女 Female	定員 Admission Quotas	男 Male	女 Female	定員 Admission Quotas	男 Male	女 Female	定員 Admission Quotas	男 Male	女 Female	計 Total
教育学研究科 Graduate School of Education	学校教育専攻 Course Specializing in General School Education	修士 Master's				22	10 (1)	6				22	10 (1)	6	16 (1)
	教職開発専攻 Course Specializing in Professional Development in Education	専門職 Professional	30	9	12	23	15	9				53	24	21	45
	計 Total		30	9	12	45	25 (1)	15				75	34 (1)	27	61 (1)
経済学研究科 Graduate School of Economics	経済学専攻 Course Specializing in Economics	修士 Master's	15	7 (3)	16 (13)	15	8 (3)	9 (8)				30	15 (6)	25 (21)	40 (27)
	経営学専攻 Course Specializing in Business Administration	修士 Master's	13	2	5 (5)	13	3 (2)	5 (4)				26	5 (2)	10 (9)	15 (11)
	市場環境学専攻 Course Specializing in Market and Environment	修士 Master's	10	7 (3)	1 (1)	10	14 (6)	4 (4)				20	21 (9)	5 (5)	26 (14)
	計 Total		38	16 (6)	22 (19)	38	25 (11)	18 (16)				76	41 (17)	40 (35)	81 (52)
システム工学研究科 Graduate School of Systems Engineering	システム工学専攻 Course Specializing in Systems Engineering	博士前期 Master's	129	117 (3)	18	129	124 (3)	18 (1)				258	241 (6)	36 (1)	277 (7)
		博士後期 Doctoral	8	6	2	8	7	1 (1)	8	16 (3)	2	24	29 (3)	5 (1)	34 (4)
	計 Total		137	123 (3)	20	137	131 (3)	19 (2)	8	16 (3)	2	282	270 (9)	41 (2)	311 (11)
観光学研究科 Graduate School of Tourism	観光学専攻 Course Specializing in Tourism	博士前期 Master's	14	9 (2)	4 (2)	9	5 (3)	4 (3)				23	14 (5)	8 (5)	22 (10)
		博士後期 Doctoral	6	3	1	6	2	3	6	13 (2)	10 (1)	18	18 (2)	14 (1)	32 (3)
	計 Total		20	12 (2)	5 (2)	15	7 (3)	7 (3)	6	13 (2)	10 (1)	41	32 (7)	22 (6)	54 (13)
合計 Sum Total			225	160 (11)	59 (21)	235	188 (18)	59 (21)	14	29 (5)	12 (1)	474	377 (34)	130 (43)	507 (77)

() 内は、外国人留学生数を内数で示す。

Numbers in parentheses show foreign students.

○専任教員1人あたりの学生数

令和2年5月1日現在
As of May 1, 2020

	学部学生数 Undergraduate Students	専任教員数 Teaching Staff (Permanently Employed)	専任教員1人あたり学生数 Student-Teacher Ratio
教育学部 Faculty of Education	712	79	9.01
経済学部 Faculty of Economics	1,352	46	29.39
システム工学部 Faculty of Systems Engineering	1,373	75	18.31
観光学部 Faculty of Tourism	529	28	18.89
合計 Sum Total	3,966	228	17.39

※教育学部については附属小・中・特別支援学校を除いた教員数。(ただし、大学院教育学研究科所属の教員を含む。)

○教育学部附属学校の定員・児童生徒数等

Number of Students in Attached Schools, Faculty of Education

令和2年5月1日現在
As of May 1, 2020

		学年別入学定員・児童生徒数 Number of Students												合計 Sum Total	
		1 学年 1st Year		2 学年 2nd Year		3 学年 3rd Year		4 学年 4th Year		5 学年 5th Year		6 学年 6th Year		定員 Admission Quotas	現員 Current Enrollment
		定員 Admission Quotas	現員 Current Enrollment	定員 Admission Quotas	現員 Current Enrollment	定員 Admission Quotas	現員 Current Enrollment	定員 Admission Quotas	現員 Current Enrollment	定員 Admission Quotas	現員 Current Enrollment	定員 Admission Quotas	現員 Current Enrollment		
附属小学校 Attached Primary School		1 学年 1st Year		2 学年 2nd Year		3 学年 3rd Year		4 学年 4th Year		5 学年 5th Year		6 学年 6th Year		480	463
		60	59	60	60	90	88	90	87	90	87	90	82		
	複式学級 Combined Class	1・2 学年 1st and 2nd Year				3・4 学年 3rd and 4th Year				5・6 学年 5th and 6th Year				48	48
附属中学校 Attached Junior High School		1 学年 1st Year				2 学年 2nd Year				3 学年 3rd Year				420	416
		140	140			140	140			140	136				
附属特別支援学校 Attached School for Special needs Education	小学部 Primary Section	低学年 1st Level				中学年 2nd Level				高学年 3rd Level				18	13
		6	4			6	4			6	5				
	中学部 Intermediate Section	1 学年 1st Year				2 学年 2nd Year				3 学年 3rd Year				18	15
		6	5			6	5			6	5				
	高等部 Advanced Section	1 学年 1st Year				2 学年 2nd Year				3 学年 3rd Year				24	28
		8	9			8	9			8	10				
合計 Sum Total												1,008	983		

■ 卒業者・修了者数 Number of Graduates

○ 令和元年度 Fiscal Year 2019

区分 Classification	専攻・課程・学科 Course・Department	男 Male	女 Female	計 Total	累計 Aggregate	
学部 Faculties	教育学部 Faculty of Education	学校教育教員養成課程 Teacher Training Program	90	75 (1)	165 (1)	15,022
		総合教育課程 Synthetic Studies Program	3 (1)		3 (1)	
		小計 Total	93 (1)	75 (1)	168 (2)	
	経済学部 Faculty of Economics	経済学科 Department of Economics	180 (1)	128 (2)	308 (3)	20,265
		ビジネスマネジメント学科 Department of Business Management	8	1	9	
		市場環境学科 Department of Market and Environment	2	2	4	
		小計 Total	190 (1)	131 (2)	321 (3)	
	システム工学部 Faculty of Systems Engineering	システム工学科 Department of Systems Engineering	234 (4)	56 (5)	290 (9)	6,175
		情報通信システム学科 Department of Computer and Communication Sciences	1		1	
		光メカトロニクス学科 Department of Opto-Mechatronics	5		5	
		精密物質学科 Department of Material Science and Chemistry	1		1	
		デザイン情報学科 Department of Design and Information Science	1	1	2	
		小計 Total	242 (4)	57 (5)	299 (9)	
	観光学部 Faculty of Tourism	観光経営学科 Department of Tourism Management	3	1	4	1,091
		地域再生学科 Department of Regional Revitalisation	1	4	5	
		観光学科 Department of Tourism	30	71 (1)	101 (1)	
		小計 Total	34	76 (1)	110 (1)	
	計 Total		559 (6)	339 (9)	898 (15)	42,553
	大学院 Graduate Schools	教育学研究科 Graduate School of Education	学校教育専攻 Course Specializing in General School Education	18	14 (2)	32 (2)
教職開発専攻 (専門職学位課程) Course Specializing in Professional Development in Education			12	5	17	46
小計 Total			30	19 (2)	49 (2)	1,018
経済学研究科 Graduate School of Economics		経済学専攻 Course Specializing in Economics	2 (2)	2 (2)	4 (4)	972
		経営学専攻 Course Specializing in Business Administration	2 (2)	4 (4)	6 (6)	
		市場環境学専攻 Course Specializing in Market and Environment	8 (2)	1	9 (2)	
		小計 Total	12 (6)	7 (6)	19 (12)	
システム工学研究科 Graduate School of Systems Engineering		システム工学専攻 (博士前期課程) Course Specializing in Systems Engineering (Master's Programs)	103	22	125	2,398
		システム工学専攻 (博士後期課程) Course Specializing in Systems Engineering (Doctoral Programs)	5		5	100
		小計 Total	108	22	130	2,498
観光学研究科 Graduate School of Tourism		観光学専攻 (博士前期課程) Course Specializing in Tourism (Master's Programs)	3 (2)	5 (2)	8 (4)	71
		観光学専攻 (博士後期課程) Course Specializing in Tourism (Doctoral Programs)	2		2	6
		小計 Total	5 (2)	5 (2)	10 (4)	77
計 Total		155 (8)	53 (10)	208 (18)	4,565	
合計 Sum Total		714 (14)	392 (19)	1,106 (33)	47,118	

1. ()内は、外国人留学生数を内数で示す。
Numbers in parentheses show foreign students.

2. 前期卒業者・修了者を含む。
The numbers include 1st term graduates.

3. 累計は、設置時からの卒業者・修了者数を示す。
The aggregate shows the number of graduates from the foundation.

4. 博士後期課程については、単位取得退学後の学位取得修了者を含む。

令和元年度 進路状況 Employment after Graduation

○学部卒業生 Graduates with Bachelor's Degrees

学部名 Faculties	卒業生数 Number of Graduates	進学者数 Entrants to Graduate Schools	就職者数 Employment							その他 Others	合計 Sum Total
			民間企業等 Private Industry	教員 Teachers			公務員 Government and Municipal Offices	その他 Others	小計 Total		
				教諭 Full-time teachers	講師 Part-time teachers	その他 Others					
教育学部 Faculty of Education	168	13	44	59	32	0	10	0	145	10	168
経済学部 Faculty of Economics	321	5	249	1	0	0	47	2	299	17	321
システム工学部 Faculty of Systems Engineering	299	142	119	0	0	0	22	2	143	14	299
観光学部 Faculty of Tourism	110	2	87	0	0	0	15	1	103	5	110
計 Total	898	162	499	60	32	0	94	5	690	46	898

「進学者」は上位の課程に進んだ者、「就職者」は学校基本調査の就職者をいう。(以下、同じ)

○大学院修士課程修了者及び博士前期課程修了者 Graduates with Master's Degrees

研究科名 Graduate Schools	修了者数 Number of Graduates from the Graduate Schools	進学者数 Entrants to Graduate Schools (Doctoral Degree Programs)	就職者数 Employment							その他 Others	合計 Sum Total
			民間企業等 Private Industry	教員 Teachers			公務員 Government and Municipal Offices	その他 Others	小計 Total		
				教諭 Full-time teachers	講師 Part-time teachers	その他 Others					
教育学研究科 Graduate School of Education	49	0	5	28 〔14〕	13 〔3〕	0	0	0	46	3	49
経済学研究科 Graduate School of Economics	19	0	11	0	0	0	0	0	11	8	19
システム工学研究科 Graduate School of Systems Engineering	125	6	115	0	0	0	0	1	116	3	125
観光学研究科 Graduate School of Tourism	8	1	2	0	0	0	3	0	5	2	8
計 Total	201	7	133	28	13	0	3	1	178	16	201

※〔 〕は、教職開発専攻(専門職学位課程)の修了者。教育学研究科の内数として記載。

※教員の「その他」欄は、大学等の教員に就職した者をいう。

○大学院博士後期課程修了者及び単位取得退学者 Graduates with Doctoral Degrees and Early Leavers with Required Credits

研究科名 Graduate Schools	修了者数 Number of Graduates from the Graduate Schools	就職者数 Employment							その他 Others	合計 Sum Total	
		民間企業等 Private Industry	教員 Teachers			公務員 Government and Municipal Offices	その他 Others	小計 Total			
			教諭 Full-time teachers	講師 Part-time teachers	その他 Others						
システム工学研究科 Graduate School of Systems Engineering Doctoral Programs	修了者 Graduates	3	2	0	0	1	0	0	3	0	3
	単位取得退学者 Early Leaver who Has Earned Credits	6	4	0	0	2	0	0	6	0	6
観光学研究科 Graduate School of Tourism Doctoral Programs	修了者 Graduates	1	0	0	0	1	0	0	1	0	1
	単位取得退学者 Early Leaver who Has Earned Credits	6	1	0	0	4	0	0	5	1	6
計 Total	16	7	0	0	8	0	0	15	1	16	

修了者には単位取得退学後の学位取得修了者を含めない。

○進路状況 Overall Statistics of Employment after Graduation

進学 Entrants to Graduate Schools	就職 Employment				その他 Others
	民間企業等 Private Industry	教員 Teachers	公務員 Government and Municipal Offices	その他 Others	
162	499	92	94	5	46

大学院

進学 Entrants to Graduate Schools (Doctoral Degree Programs)	就職 Employment				その他 Others
	民間企業等 Private Industry	教員 Teachers	公務員 Government and Municipal Offices	その他 Others	
7	140	49	3	1	17

大学院修了者には、単位取得退学者を含み、単位取得退学後の学位取得修了者を含めない。

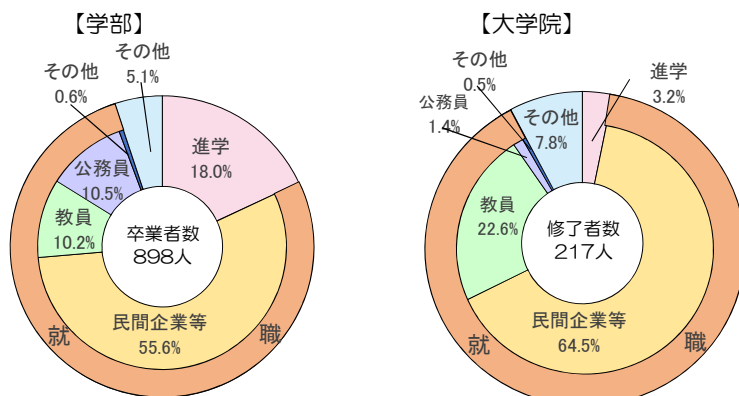

4. 国際交流

■ 学部別留学生数内訳数

Number of Foreign Students in Faculties

令和2年5月1日現在
As of May 1, 2020

区分 Classification	学部 Faculties									大学院 Graduate Schools									計 Total
	学生 Regular Students		研究生 Research Students		科目等履修生 Non-Degree Students		特別聴講生 Special Students		計 Total	学生 Regular Students		研究生 Research Students		科目等履修生 Non-Degree Students		特別聴講生 Special Students		計 Total	
	男 Male	女 Female	男 Male	女 Female	男 Male	女 Female	男 Male	女 Female		男 Male	女 Female	男 Male	女 Female	男 Male	女 Female	男 Male	女 Female		
教育学部 Faculty of Education			1	1			1	4	7	1								1	8
経済学部 Faculty of Economics	10	10	2	2				1	25	17	35		1					53	78
システム工学部 Faculty of Systems Engineering	9	10	2						21	9	2	1	1					13	34
観光学部 Faculty of Tourism	1	4							5	7	6							13	18
国際連携部門 International Relations Division									0									0	0
全学 Others					2	3			5									0	5
計 Total	20	24	5	3	2	3	1	5	63	34	43	1	2	0	0	0	0	80	143

■ 国別留学生数一覧

Foreign Student Enrollment by Nationality

令和2年5月1日現在
As of May 1, 2020

出身国 Country	教育学部 Faculty of Education		経済学部 Faculty of Economics		システム工学部 Faculty of Systems Engineering		観光学部 Faculty of Tourism		国際連携部門 International Relations Division	全学 University-wide / Non-Classified Students		計 Total
	学部 Undergraduate	大学院 Graduate	学部 Undergraduate	大学院 Graduate	学部 Undergraduate	大学院 Graduate	学部 Undergraduate	大学院 Graduate		学部 Undergraduate	大学院 Graduate	
アジア州 ASIA												
中華人民共和国 People's Republic of China	7		12	50	5	9	1	7		1		92
マレーシア Malaysia			4		7	1	2					14
大韓民国 Republic of Korea			1		1		2	1		1		6
ベトナム社会主義共和国 Socialist Republic of Viet Nam			3	2	3	1		1				10
インドネシア共和国 Republic of Indonesia			2			1				2		5
台湾 Taiwan			1	1	1			2				5
モンゴル国 Mongolia					4							4
ヨーロッパ州 EUROPE												
フランス共和国 French Republic		1	1			1						3
ウズベキスタン共和国 Republic of Uzbekistan										1		1
タジキスタン共和国 Republic of Tajikistan			1									1
アフリカ州 AFRICA												
ガボン共和国 Gabonese Republic								1				1
エジプト・アラブ共和国 Arab Republic of Egypt								1				1
計 Total	7	1	25	53	21	13	5	13	0	5	0	143

■短期留学推進制度による派遣留学生数一覧

Number of Students Dispatched by Short-term Studying Abroad Promotion System

令和元年度
Fiscal Year 2019

派遣先大学名（国名） Universities Students are Dispatched to	教育学部 Faculty of Education		経済学部 Faculty of Economics		システム工学部 Faculty of Systems Engineering		観光学部 Faculty of Tourism	
	学部 Undergraduate	大学院 Graduate	学部 Undergraduate	大学院 Graduate	学部 Undergraduate	大学院 Graduate	学部 Undergraduate	大学院 Graduate
慶北大学校 （大韓民国） Kyungpook National University (KOR)			2				2	
山東大学 （中華人民共和国） Shandong University (CHN)		1					1	
ガジャマダ大学 （インドネシア共和国） Universitas Gadjah Mada			1					
ブリッジウォーター州立大学 （アメリカ合衆国） Bridgewater State University							1	
計 Total		1	3				4	



国名 Country		締結年月日 Date of Agreement
大韓民国 Republic of Korea	慶北大学校 Kyungpook National University	2001.12.10
中華人民共和國 People's Republic of China	東北財経大学 Dongbei University of Finance & Economics	2005. 3. 7
	首都師範大学 Capital Normal University	2005.11. 9
	浙江師範大学 Zhejiang Normal University	1998.12.16
	山東師範大学 Shandong Normal University	1998.12. 2
	山東大学 Shandong University	2000. 2.10
	吉林大学 Jilin University	2003. 6.30
	華東師範大学体育健康学部 East China Normal University	2007.12.11
	山東財経大学 Shandong University of Finance and Economics	2016. 9.28
	東北大学 Northeastern University	2017. 3.20
	西安交通大学 Xian Jiaotong University	2018. 4. 4
	鄭州大学 Zhengzhou University	2018. 9. 7
	福建師範大学 Fujian Normal University	2019. 9.17
バトナム社会主義共和国 Socialist Republic of Viet Nam	ホーチミン市師範大学 Ho Chi Minh City University of Pedagogy	2007. 3.26
	ハノイ国家教育大学 Hanoi National University of Education	2015. 3.18
	ダナン工科大学 The University of Danang-University of Science and Technology	2017.12. 1
タイ王国 Kingdom of Thailand	カセサート大学 Kasetsart University	2013.12. 9
インドネシア共和国 Republic of Indonesia	ガジャマダ大学 Universitas Gadjah Mada	2014. 1.16
	ヒナ・ヌサンタラ (ビヌス) 大学 Bina Nusantara University	2017. 4.17
ラオス人民民主共和国 Lao People's Democratic Republic	ラオス国立大学 National University of Laos	2015. 3. 5
フィリピン共和国 Republic of the Philippines	フィリピン国立大学 University of the Philippines	2016. 3. 7
英国 (グレートブリテン及び北アイルランド連合王国) United Kingdom of Great Britain and Northern Ireland	セントラル・ランカシャー大学 University of Central Lancashire	2016. 2.29
フランス共和国 French Republic	トロワ工科大学 University of Technology of Troyes	1999.11.23
	パリ大学 University of Paris Diderot	2008. 1.21
	オーデンス・ビジネススクール AUDENCIA Nantes School of Management	2010. 8.23
スペイン王国 Kingdom of Spain	サラゴッサ大学 University of Zaragoza	2005.12.23
	サンティアゴ・デ・コンポステーラ大学 University of Santiago de Compostela	2015. 6.30
アメリカ合衆国 United States of America	西フロリダ大学 University of West Florida	1999.10. 6
	ウィスコンシン大学ミルウォーキー校 University of Wisconsin Milwaukee	1999.11. 3
	ブリッジウォーター州立大学 Bridgewater State University	2005.10.21
オーストラリア連邦 Australia	カーティン大学 カーティン・ビジネス・スクール カーティン言語・異文化教育スクール Curtin University Curtin Business School School of Language and Intercultural Education	1993. 3.18
	デイキン大学 Deakin University	1999.10.21
グアテマラ共和国 Republic of Guatemala	サンカルロス大学 University of San Carlos	1989. 3.30
カザフスタン共和国 Republic of Kazakhstan	カザフ国際関係外国語大学 Kazakh Abai Khan University	2016. 6.10
ブラジル連邦共和国 Federative Republic of Brazil	グランデドロードス連邦大学 Federal University of Grande Dourados	2017. 4.24
ウズベキスタン共和国 Republic of Uzbekistan	ブハラ国立大学 Bukhara State University	2018. 4.16
	国立世界言語大学 Uzbekistan State World Languages University	2020. 2.18
	タシケント国立経済大学 Tashkent State University of Economics	2020. 2.19
クロアチア共和国 Republic of Croatia	オシエク大学 J.J.Strossmayer University in Osijek	2018. 4.17



5. キャンパス・教育研究施設

■ キャンパスマップ Campus Map

○ 栄谷団地 Sakaedani Campus

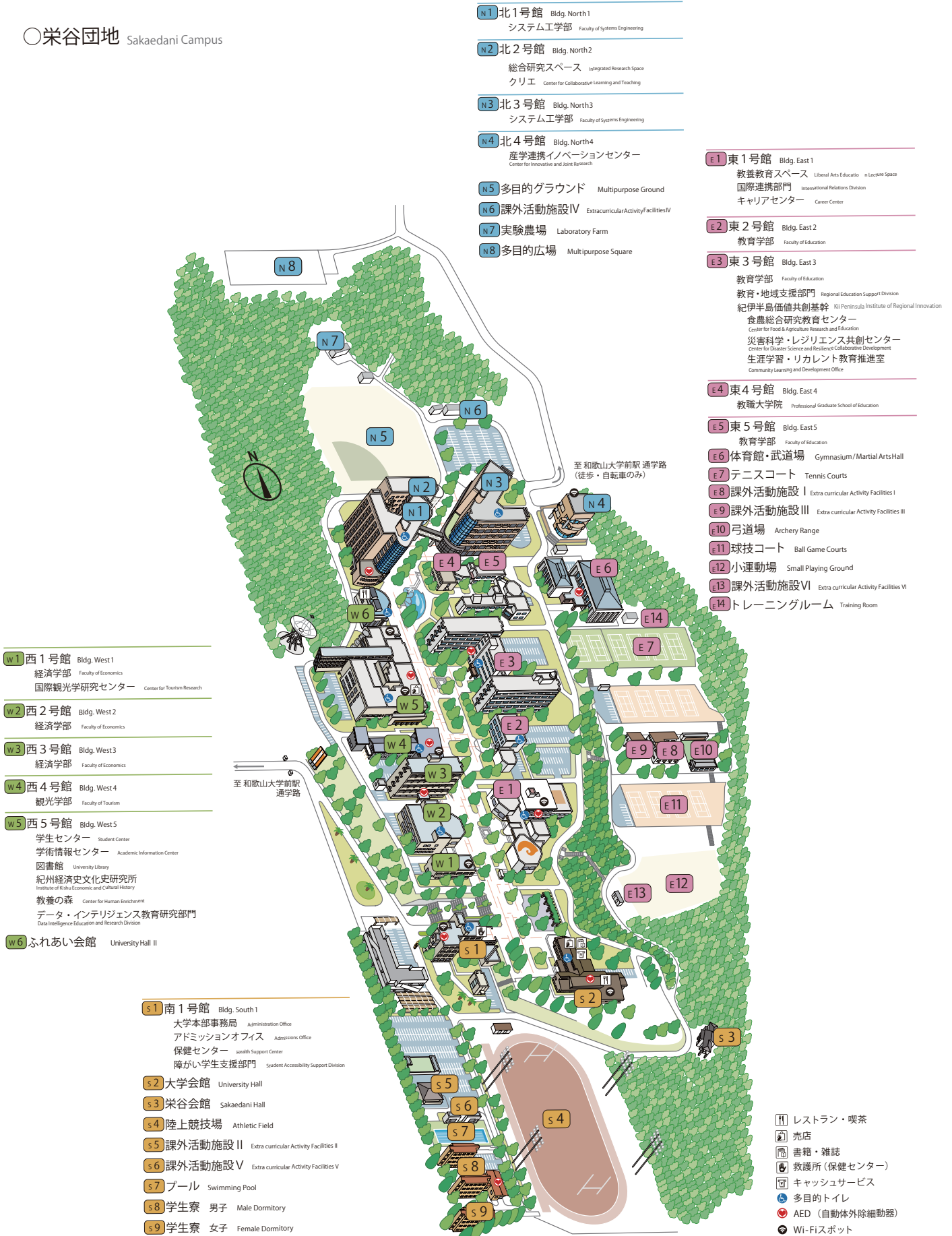

○西高松団地(松下会館)
Nishitakamatsu Campus



○サテライト
Satellites

南紀熊野サテライト
Nanki Kumano Satellite



岸和田サテライト
Kishiwada Satellite



○吹上団地(附属小学校・中学校)
Fukiage Campus(Attached Primary School and Junior High School)

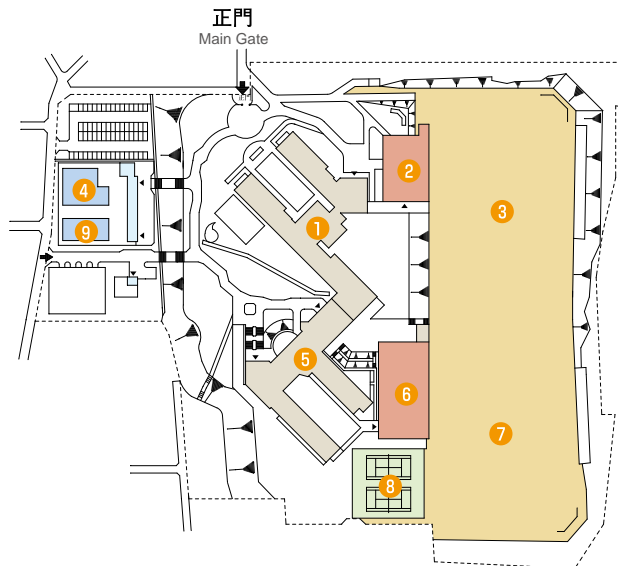

1. 附属小学校
Attached Primary School
2. 体育館(小学校)
Gymnasium(Primary School)
3. 運動場(小学校)
Playground(Primary School)
4. プール(小学校)
Swimming Pool(Primary School)
5. 附属中学校
Attached Junior High School
6. 体育館(中学校)
Gymnasium(Junior High School)
7. 運動場(中学校)
Playground(Junior High School)
8. テニスコート(中学校)
Tennis Courts(Junior High School)
9. プール(中学校)
Swimming Pool(Junior High School)

○西小二里団地(附属特別支援学校)
Nishikoniri Campus(Attached School for Special Needs Education)

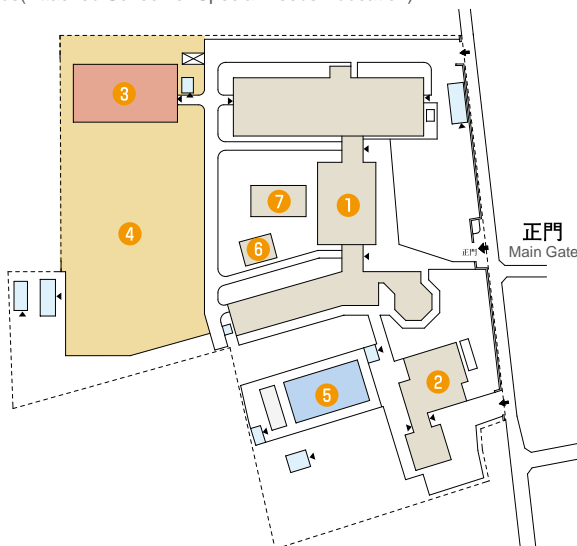

1. 附属特別支援学校
Attached School for Special Needs Education
2. 日常生活学習棟
Living Skills Training House
3. 体育館
Gymnasium
4. 運動場
Playground
5. プール
Swimming Pool
6. 作業実習室
Job Practice Room
7. 金工・木工室
Metal and Wood Workshop

■ 体育施設

○ 屋内体育施設

体育館 (柔道場、剣道場、アリーナ、卓球場) Gymnasium (Martial Arts Hall)	1
トレーニングルーム Training Room	1



○ 屋外体育施設

弓道場 Archery Range	1
テニスコート Tennis Courts	10面
球技コート Ball Game Courts	4面
陸上競技場 Athletic Field	1
小運動場 Small Playing Ground	1
多目的グラウンド Multipurpose Ground	1
プール Swimming Pool	1

■ 課外活動施設

施設名	戸数等
課外活動施設Ⅰ Extra curricular Activity Facilities I	31 (主に部室 30 団体が利用)
課外活動施設Ⅱ Extra curricular Activity Facilities II	9 (自治会室・部室等と合宿研修施設)
課外活動施設Ⅲ Extra curricular Activity Facilities III	8 (文化系クラブ練習室)
課外活動施設Ⅳ Extra curricular Activity Facilities IV	3 (部室 3 団体が利用)
課外活動施設Ⅴ Extra curricular Activity Facilities V	1 (部室 1 団体が利用)
課外活動施設Ⅵ Extra curricular Activity Facilities VI	1 (物品倉庫)
大学会館 2F University Hall 2F	9 (文化系クラブ練習室)

■ 休息のとれる施設など

施設名	
大学会館 University Hall	第一食堂
	第二食堂 (レストラン)
	焼きたてパン工房
	生協購買店
ふれあい会館 University Hall II	ラウンジ
	GENKI 食堂
西2号館 Bldg. West 2 経済学部 Faculty of Economics	フルール
北1号館 Bldg. North 1 システム工学部 Faculty of Systems Engineering	ラウンジ
北3号館 Bldg. North 3 システム工学部 Faculty of Systems Engineering	リフレッシュラウンジ (3 ~ 8 階)
西4号館 Bldg. West 4 観光学部 Faculty of Tourism	リフレッシュラウンジ (1 ~ 6 階)
西5号館 Bldg. West 5 図書館 University Library	多目的スペース
	ニューヤマザキデイリーストア

■土地・建物 Land and Buildings

令和2年5月1日現在
As of May 1, 2020

区分 Classification		土地 Land	建物 Building
栄谷団地 Sakaedani Campus		414,588㎡	86,923㎡
東1号館 Bldg. East 1	教養教育スペース Liberal Arts Education Lecture Space 国際連携部門 International Relations Division キャリアセンター Career Center		4,699
東2号館 Bldg. East 2	教育学部 Faculty of Education		1,351
東3号館 Bldg. East 3	教育学部 Faculty of Education 教育・地域支援部門 Regional Education Support Division 紀伊半島価値共創基幹 Ki Peninsula Institute of Regional Innovation 食農総合研究教育センター Center for Food & Agriculture Research and Education 災害科学・レジリエンス共創センター Center for Disaster Science and Resilience Collaborative Development 生涯学習・リカレント教育推進室 Community Learning and Development Office		10,814
東4号館 Bldg. East 4	教職大学院 Professional Graduate School of Education		539
東5号館 Bldg. East 5	教育学部 Faculty of Education		2,080
西1号館 Bldg. West 1	経済学部 Faculty of Economics 国際観光学研究センター Center for Tourism Research		1,125
西2号館 Bldg. West 2	経済学部 Faculty of Economics		3,090
西3号館 Bldg. West 3	経済学部 Faculty of Economics		4,087
西4号館 Bldg. West 4	観光学部 Faculty of Tourism 観光ドーム・スタジオ棟 Faculty of Tourism Dome&Studio Building		1,793
西5号館 Bldg. West 5	学生センター Student Center 学術情報センター Academic Information Center 図書館 University Library 紀州経済史文化史研究所 Institute of Kishu Economic and Cultural History 教養の森 Center for Human Enrichment データ・インテリジェンス教育研究部門 Data Intelligence Education and Research Division		12,398
南1号館 Bldg. South 1	大学本部事務局 Administration Office アドミッションオフィス Admissions Office 保健センター Health Support Center 障がい学生支援部門 Student Accessibility Support Division		3,766
設備棟 Facilities Building	特高受変電施設 High-Voltage Institution Specially		
北1号館 Bldg. North 1	システム工学部 Faculty of Systems Engineering		13,754
北2号館 Bldg. North 2	総合研究スペース Integrated Research Space クリエ Center for Collaborative Learning and Teaching		4,423
北3号館 Bldg. North 3	システム工学部 Faculty of Systems Engineering		9,049
北4号館 Bldg. North 4	産学連携イノベーションセンター Center for Innovative and Joint Research		1,150
大学会館	University Hall		2,632
ふれあい会館	University Hall II		574
体育館	Gymnasium		2,814
弓道場	Archery Range		188
課外活動施設Ⅰ	Extra curricular Activities Building (Ⅰ)		801
課外活動施設Ⅱ	Extra curricular Activities Building (Ⅱ)		612
課外活動施設Ⅲ	Extra curricular Activities Building (Ⅲ)		312
課外活動施設Ⅳ	Extra curricular Activities Building (Ⅳ)		99
課外活動施設Ⅴ	Extra curricular Activities Building (Ⅴ)		16
課外活動施設Ⅵ	Extra curricular Activities Building (Ⅵ)		83
学生寮 男子	Male Dormitory		2,208
学生寮 女子	Female Dormitory		996
栄谷会館	Sakaedani Hall		436
その他	Miscellaneous Buildings		1,034
西高松団地 Nishitakamatsu Campus		5,000㎡	2,366㎡
松下会館	Matsushita Memorial Hall		1,686
国際交流会館	International House		680
吹上団地 Fukiage Campus		64,696㎡	16,062㎡
附属小学校・附属中学校	Attached Primary School・Attached Junior High School		16,062
西小二里団地 Nishikonri Campus		12,141㎡	3,793㎡
附属特別支援学校	Attached School for Special needs Education		3,793
その他	Other Buildings	(371)㎡	277㎡
艇庫	Boat House	(371)	277
職員宿舎 Staffs Residence		11,825㎡	6,198㎡
海南宿舎	Kainan Residences	7,386	3,562
西高松宿舎	Nishitakamatsu Residences	4,439	2,636
合計 Sum Total		508,250 (371) ㎡	115,619㎡

() 内は、外敷で借地を示す。
() show the area of leased land.

6. 授業料・入学料

■検定料・入学料・授業料

令和2年5月1日現在
As of May 1, 2020

	授業料 Tuition Fee (Per Year)	入学料 Admission Fee	検定料 Examination Fee
学部 Faculties	年額 535,800 円	282,000 円	17,000 円
大学院 Graduate Schools	年額 535,800 円	282,000 円	30,000 円

■学生寮、下宿等の費用

令和2年5月1日現在
As of May 1, 2020

○学生寮

寄宿料：月額 4,300 円 ※別途、共益費、光熱水費等として、10,000～15,000円程度必要

○国際交流会館（留学生寮）

宿舍費：月額 9,500 円

〔賃料 5,900 円＋共益費 3,600 円（水道料含む）〕

○下宿・アパート

市街地及び大学周辺のアパート等の標準的な間取りは洋室・キッチンでバス・トイレ・給湯シャワーは標準設備。大学周辺の平均的な家賃は 35,000 円～ 45,000 円程度。 ※契約時に保証金等が必要

7. 学生の修学及び生活支援

■高等教育の修学支援新制度(授業料免除と給付奨学金)

令和2年4月1日より、文部科学省による高等教育の修学支援新制度が始まり、本学は文部科学省より令和元年9月20日大学等における修学支援に関する法律(令和元年法律第8号)による修学支援の対象機関となる大学として確認いただいております。

このことにより、高等教育の修学支援新制度による奨学金がブラスされた入学料・授業料免除を実施します。

●日本学生支援機構給付奨学金(入学料・授業料免除制度)

入学料・授業料免除と給付奨学金を併せて受けることができる制度です。

経済的な理由で、学び続けることをあきらめずにすむよう2つの支援で学びをサポートします。

◆給付奨学金と授業料免除の額

区分	給付奨学金(月額)		授業料免除(年額)	
	自宅通学	自宅外通学	減免額	支払額
第I区分 (満額支援)	29,200円 (33,000円)	66,700円	535,800円	0円
第II区分 (2/3支援)	19,500円 (22,200円)	44,500円	357,200円	178,600円
第III区分 (1/3支援)	9,800円 (11,100円)	22,300円	178,600円	357,200円

※学業基準と家計基準の両方を満たす必要があります。
※家計状況により年度途中で区分の変更や制度に該当しなくなる場合があります。
※この制度は、私費外国人留学生、大学院生は対象外となります。

■その他の奨学金制度

●日本学生支援機構貸与奨学金

無利子の第一種、有利子の第二種があり、併用も可能です。

2019年度奨学金貸与者

(2020年1月時点での第一種・第二種の延べ人数) 1,707 人

●和歌山大学独自の奨学金制度

[家計急変奨学金] 学費負担の失職、破産、倒産、病気、死亡もしくは地震・風水害の被害等の理由により、修学の継続困難となった学生への救済措置として設けられた貸与型の奨学金です。

[博士後期課程支援奨学金] 大学院(博士後期課程)に入学する優れた資質や能力を有する学生の経済的安定を図ることを目的とした給付型の奨学金です。

●地方公共団体等の奨学金

地方公共団体や各種団体等が扱っている育英奨学金制度があります。

詳細は、学生センターホームページ
(授業料/経済援助ページ)をご覧ください。

<http://www.wakayama-u.ac.jp/scenter/fee/>



■教育サポートシステム

大学生活において必要な情報を管理しているwebシステムのことです。インターネットが利用できる学内・学外のコンピューターを使って、時間割の確認、履修登録・修正、成績の閲覧、休講や教室変更の確認、学生呼出しの確認、スケジュールの管理などができます。

■図書館 (University Library)

○図書冊数 Books Owned

区分 Classification	冊数 Holding
和漢書 Japanese and Chinese	511,509
洋書 Foreign	202,187
計 Total	713,696

○電子ブック e-Books Owned

区分 Classification	冊数 Holding
和漢書 Japanese and Chinese	875
洋書 Foreign	9,386
計 Total	10,261

○雑誌タイトル数 Journals Owned

区分 Classification	冊数 Holding
和漢書 Japanese and Chinese	4,850 (794)
洋書 Foreign	2,282 (33)
計 Total	7,132 (827)

○電子ジャーナルタイトル数 e-Journals Owned

区分 Classification	冊数 Holding
和漢書 Japanese and Chinese	42
洋書 Foreign	1,763
計 Total	1,805

() 内は現在の受入タイトル数で内数
The number in brackets is the number of current journal's titles

○年度別利用状況 Number of Visitors to Library

区分 Classification	平成27年度 2015	平成28年度 2016	平成29年度 2017	平成30年度 2018	令和元年度 2019
入館者数 Visitors	287,956	297,529	296,137	280,559	270,322
貸出冊数 Loan Volumes (うち学生) (Students) 【うち一般市民等】 (General Citizen etc.)	37,203 (31,788) 【1,517】	37,053 (30,384) 【1,900】	37,713 (30,236) 【1,993】	38,108 (30,776) 【1,939】	41,842 (33,467) 【2,582】



■キャリア教育・就職支援体制

学生満足度の向上を目標に掲げる和歌山大学では、学生が希望の進路を実現できるように充実した就職サポート体制を整えております。

キャリアセンターは、全学の学生を対象にしたキャリア支援事業や、求人情報「求人NAVI」サイト管理、学内での「合同企業説明会」の開催、インターンシップなどの計画・実施、海外からの留学生向けの就職での相談や情報提供をする本部のほか、各学部でも学生一人ひとりのニーズにあわせた相談等を行っております。

■障がい学生支援

障害の有無に関わらず、修学等に関する悩み・困難さなどを抱えるすべての学生を対象に、専門スタッフが個に応じた支援を行っております。

■各種支援窓口

支援分類	窓 口	対応時間 (土・日・祝日・夏季一斉休業・年末年始を除く)
学生生活支援	学生なんでも相談室 (学生センター)	平日の9:00～17:15
修学相談	各学部担当の学務係	【授業期間中】 平日の9:00～18:15 【授業期間外】 平日の9:00～17:15 (12:00～13:00を除く)
就職支援	キャリアセンター	平日の9:00～17:00
留学生支援	国際連携部門	平日の8:30～17:15
学生の心身の健康管理支援	保健センター	平日の9:00～17:00
ハラスメント相談窓口	各学部・事務局の担当教職員 (※詳しくは和歌山大学HPを参照下さい)	平日の9:00～16:30
障がい学生支援	キャンパスライフサポートルーム	平日の9:00～17:00



8. 財政

1. 令和元年度貸借対照表 Balance Sheet (Fiscal Year 2019)

(単位：千円)

資産 Assets	固定 Fixed	有形 Tangible	26,576,101	負債・ 純資産 Liabilities・ Equity	負債 Liabilities	固定 Fixed	4,551,734
			無形 Intangible			76,539	
		その他 Others	672			計 Total	6,277,721
		計 Total	26,653,313		資本 Equity	資本金 Capital Stock	27,175,371
流動 Current		現金・預金 Cash and Deposit	1,383,878			資本剰余金 Capital Surplus	△5,276,872
		その他 Others	88,567			利益剰余金 Earned Surplus	△50,463
		計 Total	1,472,444			計 Total	21,848,036
	計 Total	28,125,757		計 Total	28,125,757		

2. 令和元年度損益計算書 Profit and Loss Statement (Fiscal Year 2019)

(単位：千円)

経常費用 Ordinary Expenses	7,451,012	経常収益 Ordinary Revenues	7,423,030
臨時損失 Extraordinary Expenses	88,108	臨時利益 Extraordinary Revenues	56,522
当期総損失 Current Gross Loss	△52,846	目的積立金取崩額 Reversal of Target Reserve	6,722
計 Total	7,486,274	計 Total	7,486,274

3. 令和元年度 キャッシュ・フロー計算書 Cash Flow Statement (Fiscal Year 2019)

(単位：千円)

業務活動 Operating Activities	支出 Disbursement	△6,909,596
	収入 Receipt	6,824,670
	計 Total	△84,926
投資活動 Investing Activities	支出 Disbursement	△859,085
	収入 Receipt	1,411,532
	計 Total	552,446
財務活動 Financing Activities	支出 Disbursement	△60,315
	収入 Receipt	0
	計 Total	△60,315
資金増加額 Net Increase		407,206
資金期首残高 Cash and Cash Equivalent at the Beginning		876,672
資金期末残高 Cash and Cash Equivalent at the End		1,283,878

注) 上記1~3表の金額の端数処理は、各項目ごとに千円未満の四捨五入を行っているため、合計額と合致しないことがあります。

4. 令和元年度 外部資金受入状況 Private Research Grants (Fiscal Year 2019)

区分 Classification	件数 Number	金額 (千円) Amount (Thousand Yen)
科学研究費補助金 Grant-in-Aid for Scientific Research	104	160,940
寄附金 Scholarship	55	49,134
共同研究 Community Cooperative Research	45	38,376
受託研究 Research Funds	37	59,384
計 Total	241	307,834

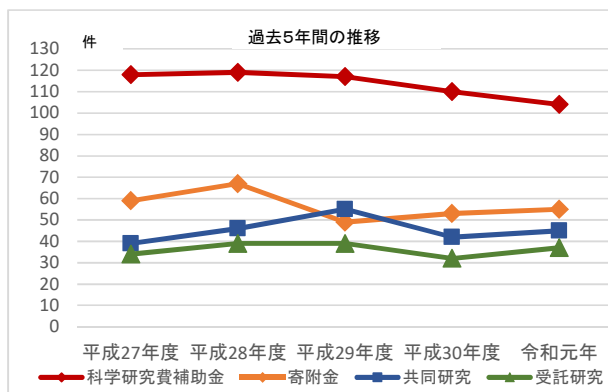



和歌山大学概要

Outline of Wakayama University

■編集：和歌山大学企画課

edited by

Planning Division

Wakayama University