



国立大学法人

和歌山大学

# 和歌山大学概要

Outline of Wakayama University **2022**



# 和歌山大学を数字で見る

## 学部

4 学部 3 学科 1 課程

- 教育学部 学校教育教員養成課程
- 経済学部 経済学科
- システム工学部 システム工学科
- 観光学部 観光学科

## 大学院

4 研究科

- 教育学研究科
- システム工学研究科
- 経済学研究科
- 観光学研究科

## 教職員数

(令和4年5月1日現在)

455 人 役員 7 人 教員 316 人 職員 139 人

## 学部学生数

(令和4年5月1日現在)

3,932 人

## 外国人留学生数

(令和4年5月1日現在)

144 人

## 大学院学生数

(令和4年5月1日現在)

516 人

## 海外留学・派遣学生数

(令和3年度)

1 人

(新型コロナウイルス感染症拡大の影響により、多数の留学・研修等が延期または中止となった。)

## 留学生数内訳 (所属別)

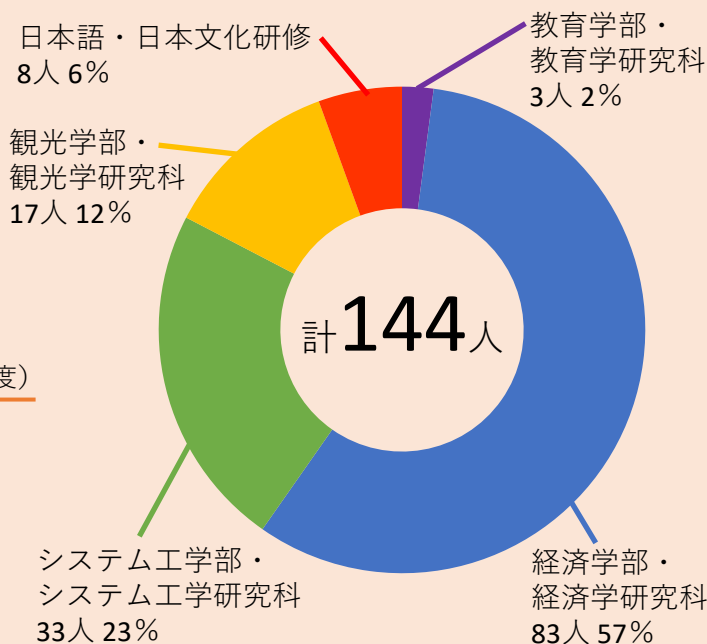

## 国際交流状況

(令和4年5月1日現在)

海外大学間協定数 **46** 件

### 協定数内訳 (地域別)

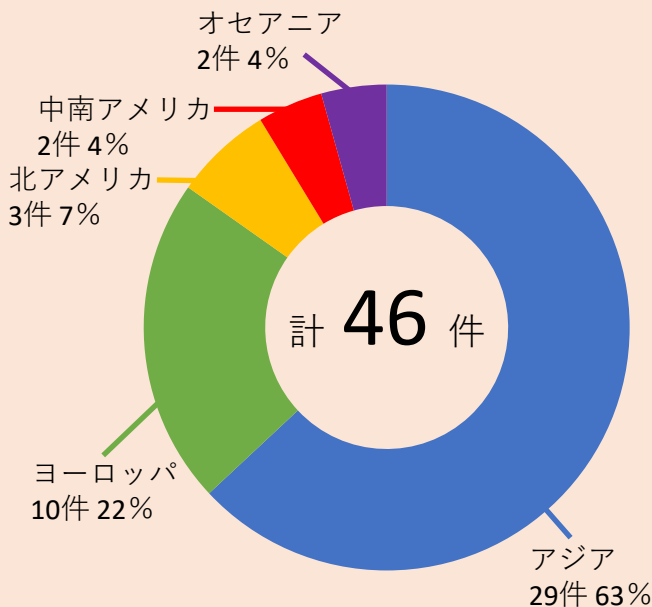

## 地域連携状況

(令和4年8月1日現在)

自治体間協定数 **21** 件

### 協定数内訳 (自治体別)

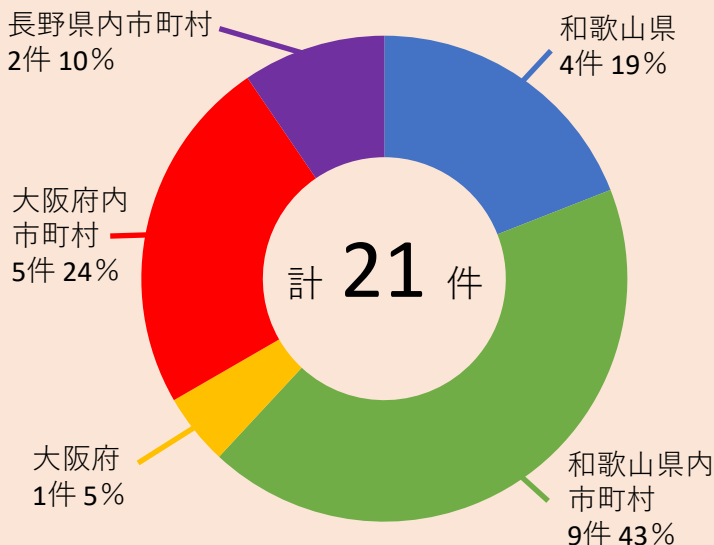

## 予算規模

(令和4年度)

収入・支出

**8,191** 百万円

## 土地・建物面積

(令和4年5月1日現在)

土地面積 **508,250** m<sup>2</sup>  
(その他借用地 371 m<sup>2</sup>)

建物面積 **112,057** m<sup>2</sup>

## 学術情報センター (図書館)

図書冊数 (令和4年3月31日現在)

**695,070** 冊

和書 **496,727**冊  
洋書 **198,343**冊

入館者総数 (令和3年度)

**146,522** 人

1. 教育・研究組織	
・ 機構図	1
・ 沿革	2～4
・ 学部・大学院	5
2. 教職員数	
・ 教職員数（常勤教職員数）	6
・ 外国人教職員	7
・ 教職員の年代別内訳	7
3. 学生の受入・進路状況	
・ 令和4年度入学志願者数及び入学者数	8
・ 地域・都道府県別入学者数	8
・ 都道府県別 学部入学者数	9
・ 学生数（現員）	10～11
・ 専任教員1人あたりの学生数	12
・ 教育学部附属学校の定員・児童生徒数	12
・ 卒業者・修了者数	13
・ 令和3年度 進路状況	14
4. 国際交流・地域連携	
・ 学部別留学生数一覧	15
・ 国別留学生数一覧	15
・ 短期留学推進制度による派遣留学生数一覧	16
・ 交流協定大学	17
・ 自治体との連携協定一覧	18
5. キャンパス・教育研究施設	
・ キャンパスマップ	19～20
・ 体育施設	21
・ 課外活動施設	21
・ 休息のとれる施設など	21
・ 土地・建物	22
6. 授業料・入学料	
・ 授業料・入学料・検定料	23
・ 学生寮、下宿等の費用	23
7. 学生の修学及び生活支援	
・ 授業料免除	23
・ 奨学金	23
・ 教育サポートシステム	24
・ 図書館	24
・ キャリア教育・就職支援体制	25
・ 障がい学生支援	25
・ 各種支援窓口	25
8. 財政	
・ 令和3年度貸借対照表	26
・ 令和3年度損益計算書	26
・ 令和3年度キャッシュ・フロー計算書	26
・ 令和3年度外部資金受入状況	26

# 1. 教育・研究組織

## ■ 機構図 Organization (令和4年4月1日現在)

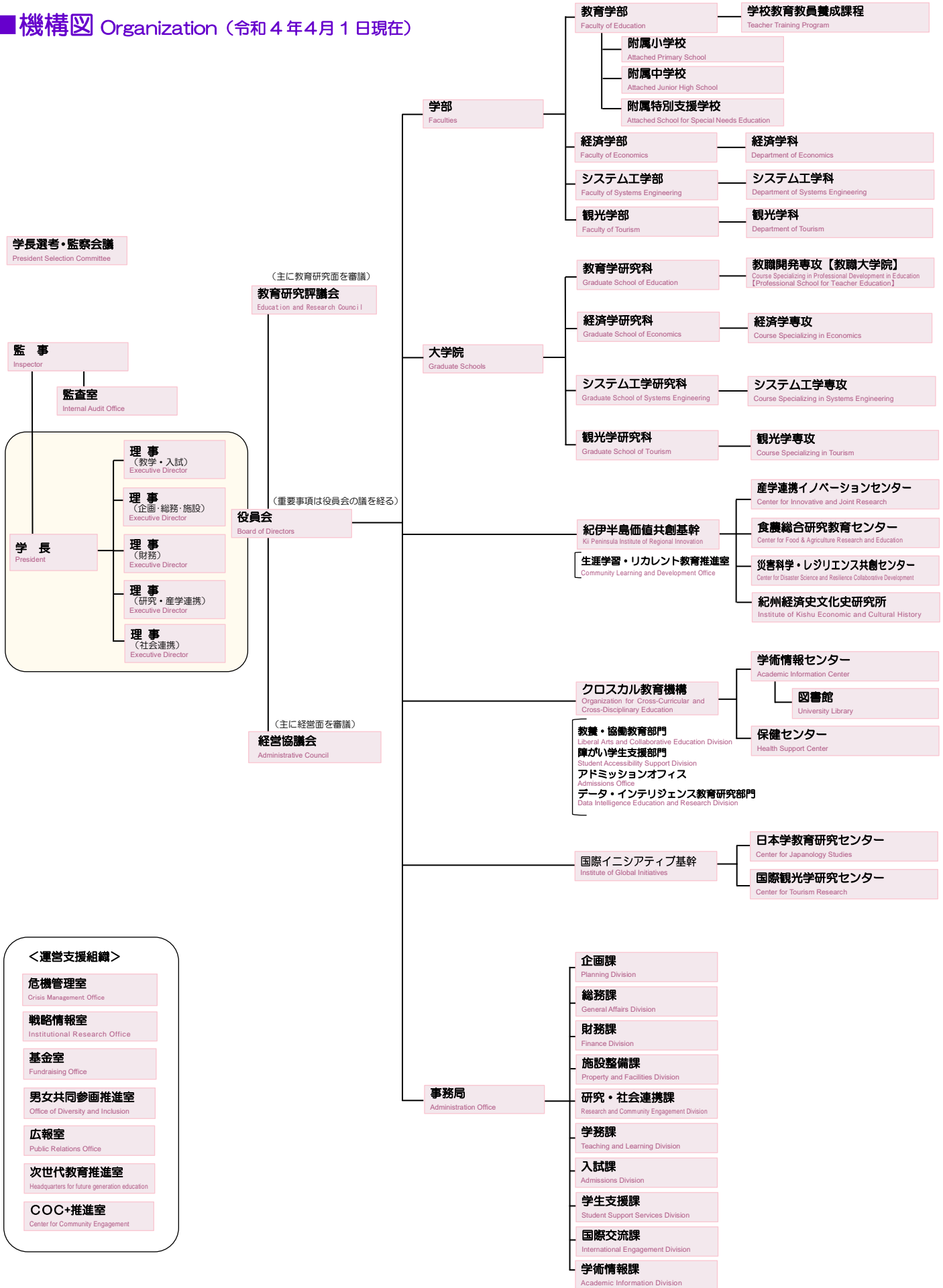

## 沿革 Historical Outline

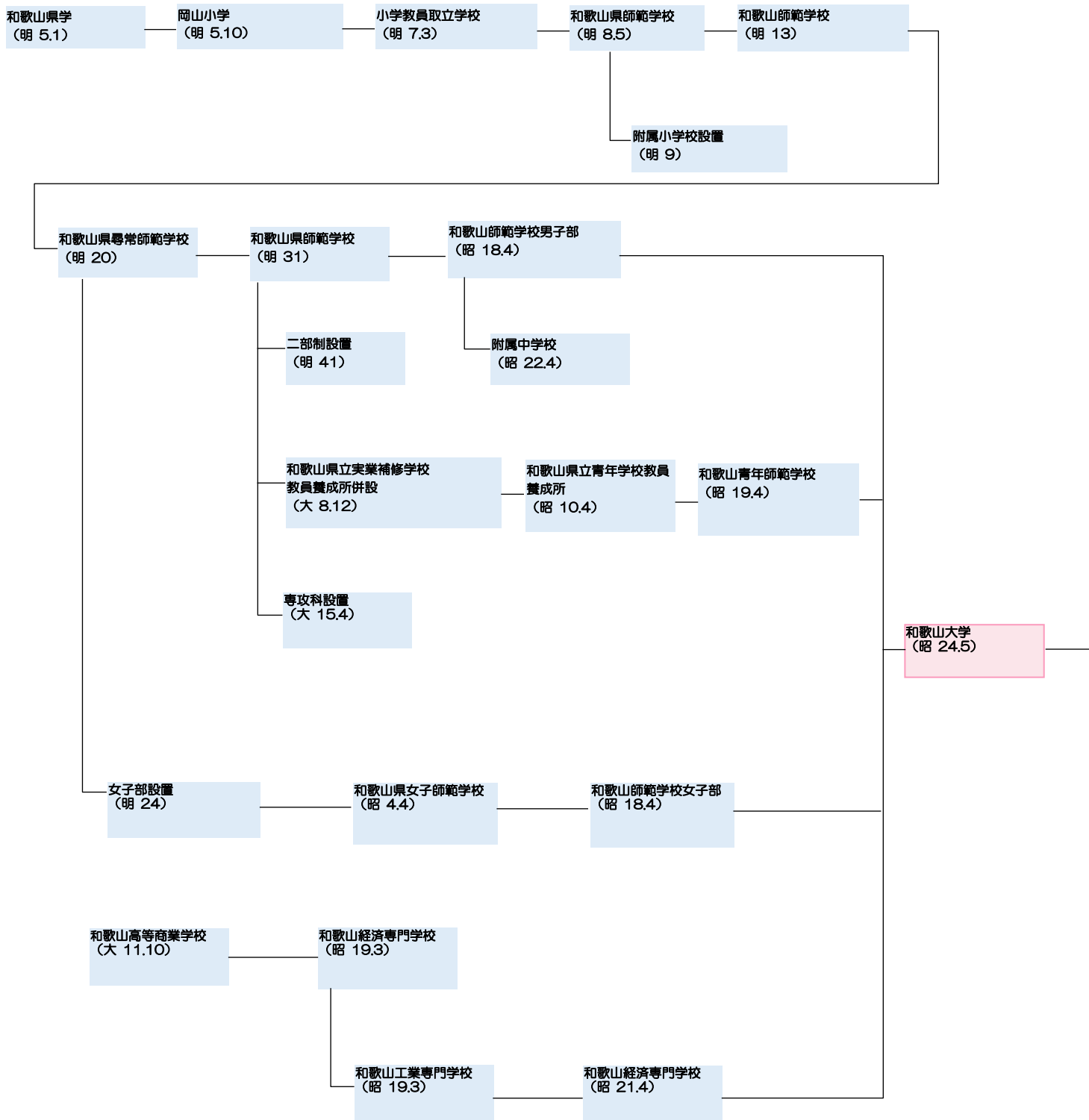

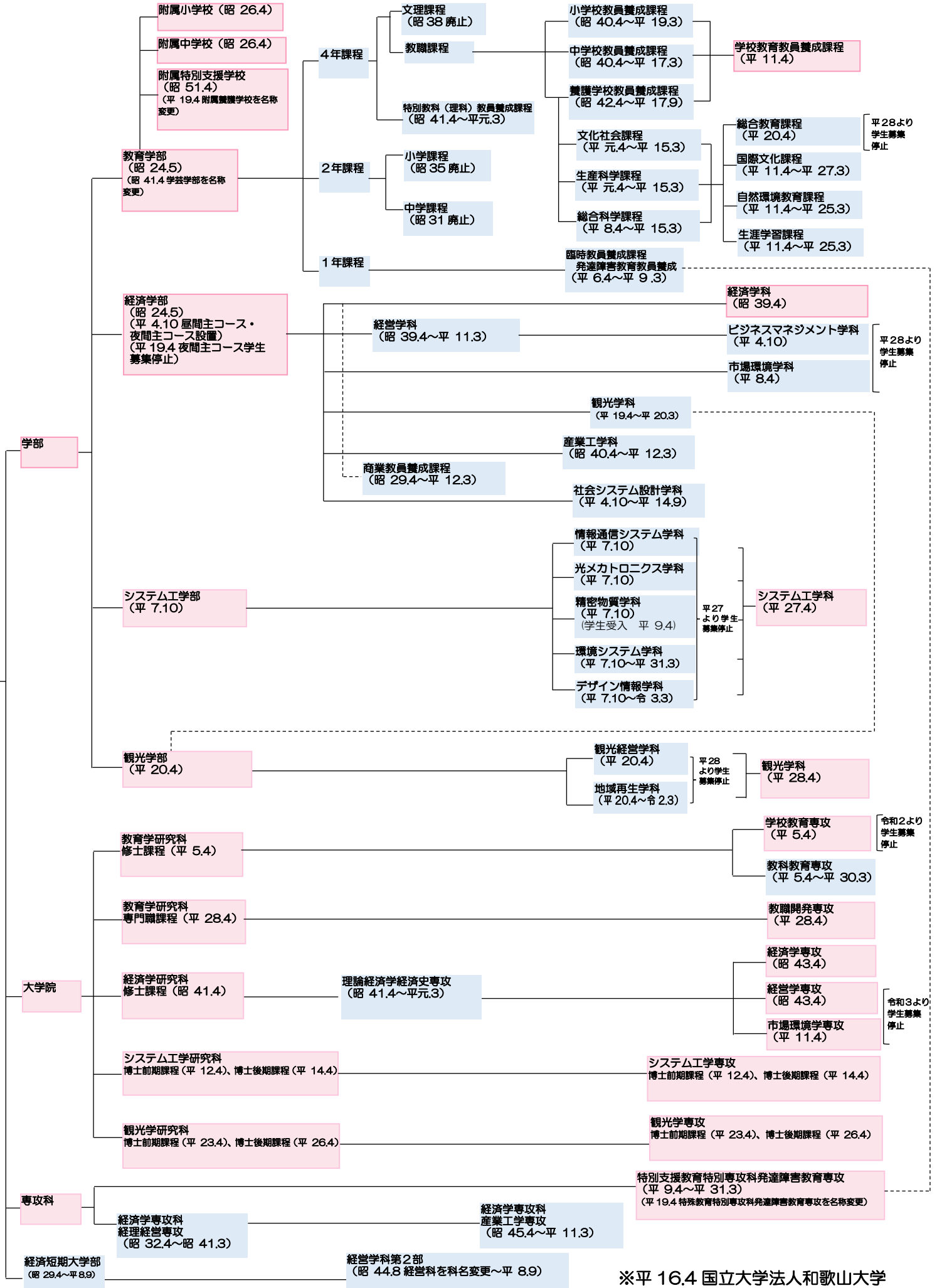

## ■沿革 Detailed History

明治 8 年 5 月 (1875)	<b>教育学部の前身となる和歌山県師範学校が設立される</b>
大正 11 年 10 月 (1922)	<b>経済学部の前身となる和歌山高等商業学校が設立される</b>
昭和 24 年 5 月 (1949)	<b>国立学校設置法(昭和 24 年法律第 150 号)により、和歌山師範学校、和歌山青年師範学校、和歌山経済専門学校を包括して、学芸学部、経済学部の 2 学部を設置</b>
昭和 26 年 4 月 (1951)	附属小学校及び附属中学校を設置
昭和 29 年 4 月 (1954)	経済学部に商業教員養成課程を設置 [平成 12 年 3 月廃止] 経済短期大学部を併設 [平成 8 年 9 月廃止]
昭和 31 年 (1956)	学芸学部中学(2年)課程を廃止
昭和 32 年 4 月 (1957)	経済学専攻科経理経営専攻を設置 [昭和 41 年 3 月廃止]
昭和 35 年 (1960)	学芸学部小学(2年)課程を廃止
昭和 38 年 (1963)	学芸学部文理課程を廃止
昭和 39 年 4 月 (1964)	経済学部に経済学科及び経営学科 [平成 11 年 3 月廃止] を設置
昭和 40 年 4 月 (1965)	学芸学部に小学校教員養成課程 [平成 19 年 3 月廃止] 及び 中学校教員養成課程を設置 [平成 17 年 3 月廃止] 経済学部に産業工業科を設置 [平成 12 年 3 月廃止]
昭和 41 年 4 月 (1966)	<b>学芸学部を教育学部に名称変更</b> 教育学部に特別教科(理科)教員養成課程を設置 [平成元年 3 月廃止] 大学院経済学研究科修士課程理論経済学経済史専攻を設置 [昭和 45 年 3 月廃止] 教育学部に看護学校教員養成課程を設置 [平成 17 年 9 月廃止]
昭和 42 年 4 月 (1967)	
昭和 43 年 4 月 (1968)	大学院経済学研究科修士課程に経済学専攻及び経営学専攻を設置 [経済学専攻は令和 3 年度から募集停止]
昭和 45 年 4 月 (1970)	経済学専攻科・産業工学専攻を設置 [平成 11 年 3 月廃止]
昭和 51 年 4 月 (1976)	附属看護学校を設置 [平成 19 年 4 月附属特別支援学校に名称変更]
昭和 60 年 9 月 (1985)	<b>教育学部 栄谷キャンパスに移転</b>
昭和 62 年 9 月 (1987)	<b>経済学部 栄谷キャンパスに移転</b>
平成元年 4 月 (1989)	教育学部に文化社会課程 [平成 15 年 3 月廃止] 及び生産科学課程を 設置 [平成 15 年 3 月廃止]
平成 4 年 10 月 (1992)	経済学部に昼間主コース・夜間主コース [平成 19 年度から募集停止] を 設置 経済学部にビジネスマネジメント学科(経営学科を改組) [平成 28 年度か ら募集停止]及び社会システム設計学科 [平成 14 年 9 月廃止] を設置 大学院教育学研究科修士課程学校教育専攻 [令和 2 年度から募集停止] 及び教科教育専攻 [平成 30 年 3 月廃止] を設置
平成 5 年 4 月 (1993)	
平成 6 年 4 月 (1994)	教育学部に臨時教員養成課程(1年課程)発達障害教育教員養成課程を設 置 [平成 9 年 3 月廃止]
平成 7 年 10 月 (1995)	<b>システム工学部(情報通信システム学科、光メカトロニクス学科、 精密物質学科、環境システム学科、デザイン情報学科)を設置</b> [情報通信システム学科、光メカトロニクス学科、精密物質学科は平成 27 年度 から募集停止、環境システム学科は平成 31 年 3 月廃止、デザイン情報学科は 令和 3 年 3 月廃止]
平成 8 年 4 月 (1996)	教育学部に総合科学課程を設置 [平成 15 年 3 月廃止] 経済学部に市場環境学科を設置 [平成 28 年度から募集停止]
平成 9 年 4 月 (1997)	特殊教育特別専攻科・発達障害教育専攻を設置 [平成 19 年 4 月特別支援教育特別専攻科に名称変更、平成 31 年 3 月廃止]
平成 11 年 4 月 (1999)	教育学部に学校教育教員養成課程、国際文化課程、自然環境教育課程、生 涯学習課程を設置 [国際文化課程、自然環境教育課程、生涯学習課程は平成 20 年度から募集停止] 大学院経済学研究科に市場環境学専攻を設置 [令和 3 年度から募集停止] 大学院システム工学研究科修士課程システム工学専攻を設置
平成 12 年 4 月 (2000)	
平成 14 年 4 月 (2002)	大学院システム工学研究科博士課程システム工学専攻を設置

平成 16 年 4 月 (2004)	<b>国立大学法人化</b>
平成 19 年 4 月 (2007)	経済学部に観光学科を設置 [平成 20 年度から募集停止]
平成 20 年 4 月 (2008)	<b>観光学部(観光経営学科、地域再生学科)を設置</b> [観光経営学科は平成 28 年度から募集停止、地域再生学科は令和 2 年 3 月廃止] 教育学部を改組し、学校教育教員養成課程 [教育科学コース、教科教育コー ス、児童教育コース]と総合教育課程 [文化研究プログラム、環境教育プロ グラム]の二課程とする [総合教育課程は平成 28 年度から募集停止] 大学院観光学研究科修士課程観光学専攻を設置
平成 23 年 4 月 (2011)	大学院観光学研究科博士課程観光学専攻を設置
平成 26 年 4 月 (2014)	システム工学部を改組し、システム工学科の一学科とする
平成 27 年 4 月 (2015)	経済学部を改組し、経済学科の一学科とする 観光学部を改組し、観光学科の一学科とする
平成 28 年 4 月 (2016)	大学院教育学研究科教職開発専攻(教職大学院)を設置 大学院教育学研究科教職開発専攻(教職大学院)の一専攻とする
令和 2 年 4 月 (2020)	経済学研究科を改組し、経済学専攻の一専攻とする
令和 3 年 4 月 (2021)	

## ■歴代学長 Presidents

氏名	就任期間
糸魚川 祐三郎	1949. 5. 31 ~ 1955. 3. 30
岩崎 真澄	1955. 3. 31 ~ 1961. 3. 30
後藤 清	1961. 3. 31 ~ 1964. 3. 30
齋藤 利三郎	1964. 3. 31 ~ 1969. 4. 21
廣橋 次郎	1969. 4. 22 ~ 1972. 4. 21
香山 時彦	1972. 4. 22 ~ 1975. 4. 21
角山 榮	1975. 4. 22 ~ 1975. 7. 31
神野 璋一郎	1975. 8. 1 ~ 1978. 7. 31
筒井 信定	1978. 8. 1 ~ 1981. 7. 31
池田 芳次	1981. 8. 1 ~ 1987. 7. 31
小野 朝男	1987. 8. 1 ~ 1993. 7. 31
浅野 徹	1993. 8. 1 ~ 1996. 7. 31
守屋 駿二	1996. 8. 1 ~ 2002. 7. 31
小田 章	2002. 8. 1 ~ 2009. 7. 31
山本 健慈	2009. 8. 1 ~ 2015. 3. 31
瀧 寛和	2015. 4. 1 ~ 2019. 3. 31
伊東 千尋	2019. 4. 1 ~



○学部 Faculties

学部	学科	コース・メジャー
教育学部 Faculty of Education	学校教育教員養成課程 Teacher Training Program	<ul style="list-style-type: none"> <li>* 初等教育コース Elementary Education Course</li> <li>* 中等教育コース Secondary Education Course</li> <li>* 特別支援教育コース Special Needs Education Course</li> </ul>
経済学部 Faculty of Economics	経済学科 Department of Economics	<ul style="list-style-type: none"> <li>* グローバル・ビジネス&amp;エコノミー Global Business &amp; Economy</li> <li>* 企業分析・評価 Corporate Analysis and Valuation</li> <li>* ビジネスデザイン Business Design</li> <li>* 企業会計・税法 Business Accounting and Tax Law</li> <li>* 地域公共政策・公益事業 Public Policy and Public Utility Economics</li> <li>* サステイナブル・エコノミー Sustainable Economy</li> </ul>
システム工学部 Faculty of Systems Engineering	システム工学科 Department of Systems Engineering	<ul style="list-style-type: none"> <li>* 機械電子制御 Mechatronics</li> <li>* 電気電子工学 Electrical and Electronic Engineering</li> <li>* 材料工学 Materials Engineering</li> <li>* 化学 Chemistry</li> <li>* 知能情報学 Intelligent Informatics</li> <li>* ネットワーク情報学 Network Informatics</li> <li>* 環境科学 Environmental Science</li> <li>* 環境デザイン Environmental Design</li> <li>* メディアデザイン Media Design</li> <li>* 社会情報学 Socio-Informatics</li> </ul>
観光学部 Faculty of Tourism	観光学科 Department of Tourism	<ul style="list-style-type: none"> <li>* 観光経営 Tourism Management</li> <li>* 地域再生 Regional Revitalization</li> <li>* 観光文化 Tourism &amp; Culture</li> </ul>

○大学院 Graduate Schools

研究科	課程・専攻
教育学研究科 Graduate School of Education	専門職学位課程 Professional Degree Programs ・教職開発専攻 Course Specializing in Professional Development in Education
経済学研究科 Graduate School of Economics	修士課程 Master's Degree Programs ・経済学専攻 Course Specializing in Economics
システム工学研究科 Graduate School of Systems Engineering	博士前期課程 Master's Degree Programs ・システム工学専攻 Course Specializing in Systems Engineering 博士後期課程 Doctoral Degree Programs ・システム工学専攻 Course Specializing in Systems Engineering
観光学研究科 Graduate School of Tourism	博士前期課程 Master's Degree Programs ・観光学専攻 Course Specializing in Tourism 博士後期課程 Doctoral Degree Programs ・観光学専攻 Course Specializing in Tourism

## 2. 教職員数

### ■教職員数（常勤教職員数） Number of Staff

令和4年5月1日現在  
As of May 1, 2022

区分 Classification	学長 President		監事 Inspectors		理事 Executive Directors		教授 Professors		准教授 Associate Professors		講師 Lecturers		助教 Assistant Professors		助手 Research Assistants		附属学校教諭 Teachers in Attached Schools		事務職員・ 技術職員等 Administration Officers		計 Total		合計 Sum Total	
	男 Male	女 Female	男 Male	女 Female	男 Male	女 Female	男 Male	女 Female	男 Male	女 Female	男 Male	女 Female	男 Male	女 Female	男 Male	女 Female	男 Male	女 Female	男 Male	女 Female	男 Male	女 Female		
役員会 Board of Directors	1				4																	5	5	
監事 Inspectors			1	1																		1	1	2
監査室 Internal Audit Office																								
COC+推進室 Center for Community Engagement																								
戦略情報室 Institutional Research Office							1															1	1	
事務局 Administration Office																			82	53		82	53	135
基金室													1									1	1	
教育学部 Faculty of Education							36	10	8	15	2										1	46	26	72
附属小学校 Attached Primary School																	15	10				15	10	25
附属中学校 Attached Junior High School																	16	8				16	8	24
附属特別支援学校 Attached School for Special needs Education																	11	18				11	18	29
経済学部 Faculty of Economics							19	3	12	5		1		1							1	31	11	42
システム工学部 Faculty of Systems Engineering							27	2	22	2	9		4	1								62	5	67
観光学部 Faculty of Tourism							7	5	7	1			1		1							14	8	22
紀伊半島価値共創基幹 Kii Peninsula Institute of Regional Innovation							1	1	2													3	1	4
食農総合研究教育センター Center for Food & Agriculture Research and Education							1						1									1	1	2
災害科学・レジリエンス共創センター Center for Disaster Science and Resilience Collaborative Development									1													1		1
紀州経済史文化史研究所 Institute of Kishu Economic and Cultural History																								
産学連携イノベーションセンター Center for Innovative and Joint Research									2				1									3		3
クロスカル教育機構 Organization for Cross-Curricular and Cross-Disciplinary Education																								
教養・協働教育部門 Liberal Arts and Collaborative Education Division							2	1		2	2											4	3	7
障がい学生支援部門 Student Accessibility Support Division										1													1	1
アドミッションオフィス Admissions Office																								
データ・インテリジェンス教育研究部門 Data Intelligence Education and Research Division											2											2		2
学術情報センター Academic Information Center							1				1		1									3		3
図書館 University Library																								
保健センター Health Support Center							1												1	1		2	1	3
国際イニシアティブ基幹 Institute of Global Initiatives																								
国際観光学研究センター Center for Tourism Research							1				1	1										2	1	3
日本学教育研究センター Center for Japanology Studies								1	1					1								1	2	3
計 Total	1		1	1	4		97	23	55	26	17	2	7	5		1	42	36	83	56		307	150	
合計 Sum Total	1		2		4		120		81		19		12		1		78		139					457

※再雇用教職員を含む。

※教育学部の教員には、大学院教育学研究科所属の教員を含む。

※外国人教師は教育学部・講師に計上。

※各学部及び各附属組織担当の事務系職員の所属は事務局とする。

※事務局には企画課、総務課、財務課、施設整備課、研究・社会連携課、学務課、入試課、学生支援課、学術情報課、国際交流課、基金事務室、監査室を含む。

※本務者には臨時的任用者（産休・育休代替）は含まない。ただし、附属学校については臨時的任用者（産休・育休代替）を含む。

※附属学校の職員を除く。

## ■外国人教職員 Number of Staff Holding Foreign Nationalities

令和4年5月1日現在  
As of May 1, 2022

区分 Classification	学長 President		監事 Inspectors		理事 Executive Directors		教授 Professors		准教授 Associate Professors		講師 Lecturers		助教 Assistant Professors		助手 Research Assistants		附属学校教諭 Teachers in Attached Schools		事務職員・技術職員等 Administration Officers		計 Total		合計 Sum Total		
	男 Male	女 Female	男 Male	女 Female	男 Male	女 Female	男 Male	女 Female	男 Male	女 Female	男 Male	女 Female	男 Male	女 Female	男 Male	女 Female	男 Male	女 Female	男 Male	女 Female	男 Male	女 Female			
外国の国籍を有する教職員							3		2		2	1									1		7	2	9

## ■教職員の年代内訳 Age Distribution of Staff

令和4年5月1日現在  
As of May 1, 2022

区分 Classification	学長 President		監事 Inspectors		理事 Executive Directors		教授 Professors		准教授 Associate Professors		講師 Lecturers		助教 Assistant Professors		助手 Research Assistants		附属学校教諭 Teachers in Attached Schools		事務職員・技術職員等 Administration Officers		計 Total		合計 Sum Total
	男 Male	女 Female	男 Male	女 Female	男 Male	女 Female	男 Male	女 Female	男 Male	女 Female	男 Male	女 Female	男 Male	女 Female	男 Male	女 Female	男 Male	女 Female	男 Male	女 Female	男 Male	女 Female	
20歳代											1						6	9	6	5	12	15	27
30歳代									5	2	6	1	1		1		19	8	16	19	47	31	78
40歳代							11	2	24	12	7		3	3			10	11	27	21	82	49	131
50歳代	1				1		51	10	23	12	3		1	1			7	8	25	10	112	41	153
60歳以上			1	1	3		35	11	3		1		2	1					9	1	54	14	68
計 Total	1		1	1	4		97	23	55	26	17	2	7	5		1	42	36	83	56	307	150	
合計 Sum Total	1		2		4		120		81		19		12		1		78		139				457



### 3. 学生の受入・進路状況

#### ■令和4年度入学志願者数及び入学者数 Number of Applicants, Examinees and Entrants

区分 Classification		入学定員 Admission Quotas	志願者数 Applicants			受験者数 Examinees			入学者数 Entrants			
			男 Male	女 Female	計 Total	男 Male	女 Female	計 Total	男 Male	女 Female	計 Total	
学部 Faculties	教育学部 Faculty of Education	165	279	258	537	195	163	358	84	87	171	
	経済学部 Faculty of Economics	300	1,039	578	1,617	655	352	1,007	199	116	315	
	システム工学部 Faculty of Systems Engineering	305	1,019	227	1,246	698	159	857	251	54	305	
	観光学部 Faculty of Tourism	120	96	190	286	87	171	258	43	82	125	
	計 Total	890	2,433	1,253	3,686	1,635	845	2,480	577	339	916	
3年次 編入学 選抜 Students Admitted in the Junior Year	経済学部 Faculty of Economics	10	34	14	48	34	14	48	4	6	10	
	システム工学部 Faculty of Systems Engineering	20	62	10	72	52	8	60	21	2	23	
	計 Total	30	96	24	120	86	22	108	25	8	33	
大学院 Graduate Schools	教育学研究科 Graduate School of Education	専門職学位課程 Professional Degree Programs	30	15	10	25	15	9	24	14	8	22
	経済学研究科 Graduate School of Economics	修士課程 Master's Degree Programs	38	51	35	86	45	32	77	17	19	36
	システム工学研究科 Graduate School of Systems Engineering	博士前期課程 Master's Degree Programs	129	155	23	178	148	20	168	137	13	150
		博士後期課程 Doctoral Degree Programs	8	5		5	5		5	4		4
	観光学研究科 Graduate School of Tourism	博士前期課程 Master's Degree Programs	14	15	15	30	14	13	27	7	8	15
		博士後期課程 Doctoral Degree Programs	6	6	5	11	6	5	11	5	3	8
計 Total		225	247	88	335	233	79	312	184	51	235	

#### ■地域・都道府県別入学者数 Where Entrants Come From

令和4年度  
Fiscal Year 2022

地域/都道府県 Region/Prefecture	教育学部 Faculty of Education	経済学部 Faculty of Economics	システム工学部 Faculty of Systems Engineering	観光学部 Faculty of Tourism	計 Total
北海道・東北 Hokkaido, Tohoku		1		4	5
関東 Kanto	1	1	2	6	10
中部・北陸 Chubu, Hokuriku	5	15	4	16	40
近畿 Kinki	157	274	291	66	788
(三重 Mie)		(4)	(3)		(7)
(滋賀 Shiga)		(4)	(2)	(2)	(8)
(京都 Kyoto)	(1)	(5)	(5)	(4)	(15)
(大阪 Osaka)	(63)	(145)	(209)	(27)	(444)
(兵庫 Hyogo)	(5)	(17)	(16)	(6)	(44)
(奈良 Nara)	(1)	(13)	(11)	(2)	(27)
(和歌山 Wakayama)	(87)	(86)	(45)	(25)	(243)
中国 Chugoku	1	12	1	8	22
四国 Shikoku	5	6	3	15	29
九州・沖縄 Kyushu, Okinawa	2	4	1	7	14
その他(検定・外国) Others		2	3	3	8
合計 Total	171	315	305	125	916

# 都道府県別 学部入学者数

令和4年度  
Fiscal Year 2022

北海道・東北	志願者数	入学者数
北海道	13	3
青森	1	1
岩手	2	
宮城		
秋田		
山形	2	
福島	1	1
<b>小計</b>	<b>19</b>	<b>5</b>

中部・北陸	志願者数	入学者数
新潟	2	
富山	8	2
石川	20	3
福井	7	1
山梨	6	1
岐阜	19	8
静岡	36	9
愛知	53	16
<b>小計</b>	<b>151</b>	<b>40</b>

中国・四国	志願者数	入学者数
鳥取	16	3
島根	4	2
岡山	28	6
広島	17	4
山口	16	7
徳島	21	6
香川	23	7
愛媛	24	12
高知	14	4
<b>小計</b>	<b>163</b>	<b>51</b>

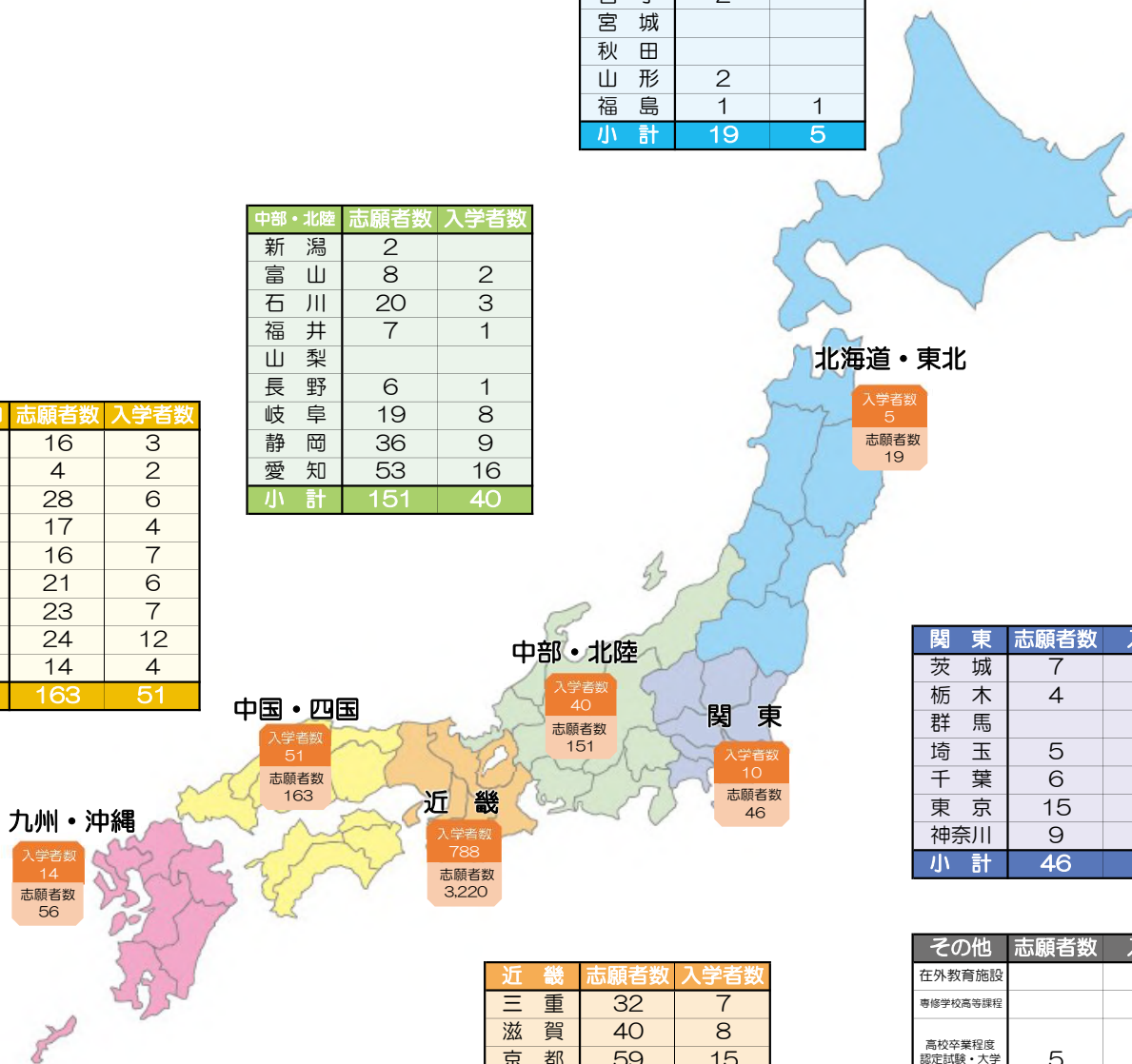

関東	志願者数	入学者数
茨城	7	1
栃木	4	2
群馬		
埼玉	5	1
千葉	6	1
東京	15	3
神奈川	9	2
<b>小計</b>	<b>46</b>	<b>10</b>

近畿	志願者数	入学者数
三重	32	7
滋賀	40	8
京都	59	15
大阪	1,873	444
兵庫	205	44
奈良	126	27
和歌山	885	243
<b>小計</b>	<b>3,220</b>	<b>788</b>

その他	志願者数	入学者数
在外教育施設		
専修学校高等課程		
高校卒業程度 認定試験・大学 入学資格検定	5	
外国学校 認定	5	
外国人留学生	21	8
<b>小計</b>	<b>31</b>	<b>8</b>

九州・沖縄	志願者数	入学者数
福岡	19	6
佐賀	4	
長崎	8	2
熊本	3	
大分	6	3
宮崎	4	
鹿児島	9	3
沖縄	3	
<b>小計</b>	<b>56</b>	<b>14</b>

志願者数合計	入学者数合計	入学者数内訳		割合
3,686	916	和歌山県	243	26.53%
		近畿圏 (和歌山県を除く)	545	59.50%
		全国 (近畿圏を除く)	128	13.97%

## ■学生数（現員） Number of Students

### ○学部 Faculties

令和4年5月1日現在  
As of May 1, 2022

区分 Classification	1年次 1st year			2年次 2nd year			3年次 3rd year			4年次 4th year			合計 Sum Total				
	定員 Admission Quotas	男 Male	女 Female	定員 Admission Quotas	男 Male	女 Female	定員 Admission Quotas	男 Male	女 Female	定員 Admission Quotas	男 Male	女 Female	定員 Admission Quotas	男 Male	女 Female	計 Total	
教育学部 Faculty of Education	学校教育教員養成課程 Teacher Training Program	165	84	87	165	99	72	165	99	70	165	115	82	660	397	311	708
	計 Total	165	84	87	165	99	72	165	99	70	165	115	82	660	397	311	708
経済学部 Faculty of Economics	経済学科 Department of Economics	300	199 (1)	116 (1)	300	203	102 (1)	310	219 (5)	98 (8)	310	264 (2)	114 (3)	1,220	885 (8)	430 (13)	1,315 (21)
	ビジネスマネジメント学科 Department of Business Management										2				2		2
	市場環境学科 Department of Market and Environment										3				3		3
	計 Total	300	199 (1)	116 (1)	300	203	102 (1)	310	219 (5)	98 (8)	310	269 (2)	114 (3)	1,220	890 (8)	430 (13)	1,320 (21)
システム工学部 Faculty of Systems Engineering	光メカトロニクス学科 Department of Opto-Mechatronics											1			1	1	
	システム工学科 Department of Systems Engineering	305	251 (3)	54	305	280 (2)	49 (1)	325	272 (4)	55 (1)	325	342 (4)	71 (4)	1,260	1,145 (13)	229 (6)	1,374 (19)
	計 Total	305	251 (3)	54	305	280 (2)	49 (1)	325	272 (4)	55 (1)	325	342 (4)	72 (4)	1,260	1,145 (13)	230 (6)	1,375 (19)
観光学部 Faculty of Tourism	観光経営学科 Department of Tourism Management										2	1		2	1	3	
	観光学科 Department of Tourism	120	43 (2)	82 (1)	120	49 (1)	81 (1)	120	37	85	120	48 (1)	101 (1)	480	177 (4)	349 (3)	526 (7)
	計 Total	120	43 (2)	82 (1)	120	49 (1)	81 (1)	120	37	85	120	50 (1)	102 (1)	480	179 (4)	350 (3)	529 (7)
合計 Sum Total	890	577 (6)	339 (2)	890	631 (3)	304 (3)	920	627 (9)	308 (9)	920	776 (7)	370 (8)	3,620	2,611 (25)	1,321 (22)	3,932 (47)	

( )内は、外国人留学生（正規留学生）数を内数で示す。  
Numbers in parentheses show foreign students.

経済学部・システム工学部の3年次及び4年次には編入学を含む。

研究科 School	専攻 Course	課程 Degree Programs	1年次 1st year			2年次 2nd year			3年次 3rd year			合計 Sum Total			
			定員 Admission Quotas	男 Male	女 Female	定員 Admission Quotas	男 Male	女 Female	定員 Admission Quotas	男 Male	女 Female	定員 Admission Quotas	男 Male	女 Female	計 Total
教育学研究科 Graduate School of Education	教職開発専攻 Course Specializing in Professional Development in Education	専門職 Professional	30	14	8	30	11	10				60	25	18	43
	計 Total		30	14	8	30	11	10				60	25	18	43
経済学研究科 Graduate School of Economics	経済学専攻 Course Specializing in Economics	修士 Master's	38	17 (10)	19 (13)	38	16 (12)	27 (21)				76	33 (22)	46 (34)	79 (56)
	経営学専攻 Course Specializing in Business Administration	修士 Master's					1	1 (1)					1	1 (1)	2 (1)
	市場環境学専攻 Course Specializing in Market and Environment	修士 Master's					4						4		4
	計 Total		38	17 (10)	19 (13)	38	21 (12)	28 (22)				76	38 (22)	47 (35)	85 (57)
システム工学研究科 Graduate School of Systems Engineering	システム工学専攻 Course Specializing in Systems Engineering	博士前期 Master's	129	137 (2)	13 (2)	129	132 (3)	22 (1)				258	269 (5)	35 (3)	304 (8)
		博士後期 Doctoral	8	4 (1)		8	3 (1)	1	8	13	3	24	20 (2)	4	24 (2)
	計 Total		137	141 (3)	13 (2)	137	135 (4)	23 (1)	8	13	3	282	289 (7)	39 (3)	328 (10)
観光学研究科 Graduate School of Tourism	観光学専攻 Course Specializing in Tourism	博士前期 Master's	14	7 (1)	8 (3)	14	5 (1)	6 (2)				28	12 (2)	14 (5)	26 (7)
		博士後期 Doctoral	6	5	3 (1)	6	4	5	6	10 (1)	7	18	19 (1)	15 (1)	34 (2)
	計 Total		20	12 (1)	11 (4)	20	9 (1)	11 (2)	6	10 (1)	7	46	31 (3)	29 (6)	60 (9)
合計 Sum Total			225	184 (14)	51 (19)	225	176 (17)	72 (25)	14	23 (1)	10	464	383 (32)	133 (44)	516 (76)

( ) 内は、外国人留学生（正規留学生）数を内数で示す。

Numbers in parentheses show foreign students.

## ○専任教員1人あたりの学生数

令和4年5月1日現在  
As of May 1, 2022

	学部学生数 Undergraduate Students	専任教員数 Teaching Staff (Permanently Employed)	専任教員1人あたり学生数 Student-Teacher Ratio
教育学部 Faculty of Education	708	71	9.97
経済学部 Faculty of Economics	1,320	41	32.20
システム工学部 Faculty of Systems Engineering	1,375	67	20.52
観光学部 Faculty of Tourism	529	21	25.19
合計 Sum Total	3,932	200	19.66

※教育学部については附属小・中・特別支援学校を除いた教員数。(ただし、大学院教育学研究科所属の教員を含む。)

## ○教育学部附属学校の定員・児童生徒数

Number of Students in Attached Schools, Faculty of Education

令和4年5月1日現在  
As of May 1, 2022

		学年別入学定員・児童生徒数 Number of Students												合計 Sum Total	
		定員 Admission Quotas	現員 Current Enrollment	定員 Admission Quotas	現員 Current Enrollment	定員 Admission Quotas	現員 Current Enrollment	定員 Admission Quotas	現員 Current Enrollment	定員 Admission Quotas	現員 Current Enrollment	定員 Admission Quotas	現員 Current Enrollment	定員 Admission Quotas	現員 Current Enrollment
		1 学年 1st Year		2 学年 2nd Year		3 学年 3rd Year		4 学年 4th Year		5 学年 5th Year		6 学年 6th Year		450	408
附属小学校 Attached Primary School		60	60	60	58	60	58	90	60	90	85	90	87		
		1・2 学年 1st and 2nd Year		3・4 学年 3rd and 4th Year		5・6 学年 5th and 6th Year		48	48						
	複式学級 Combined Class	16	16		16	16				16	16		48	48	
		1 学年 1st Year		2 学年 2nd Year		3 学年 3rd Year		420	417						
附属中学校 Attached Junior High School		140	140		140	140				140	137		18	13	
附属特別支援学校 Attached School for Special needs Education	小学部 Primary Section	6	5		6	4		6	4		18	15			
	中学部 Intermediate Section	1 学年 1st Year		2 学年 2nd Year		3 学年 3rd Year		24	28						
		6	5		6	5				6	5				
	高等部 Advanced Section	1 学年 1st Year		2 学年 2nd Year		3 学年 3rd Year		978	929						
		8	10		8	9				8	9				
	合計 Sum Total														978



## ■ 卒業者・修了者数 Number of Graduates

○令和3年度 Fiscal Year 2021

区分 Classification	専攻・課程・学科 Course・Department	男 Male	女 Female	計 Total	累計 Aggregate	
学部 Faculties	教育学部 Faculty of Education	学校教育教員養成課程 Teacher Training Program	94	70	164	
		総合教育課程 Synthetic Studies Program	1		1	
		小計 Total	95	70	165	15,357
	経済学部 Faculty of Economics	経済学科 Department of Economics	195 (2)	127 (1)	322 (3)	
		ビジネスマネジメント学科 Department of Business Management	1		1	
		市場環境学科 Department of Market and Environment	1		1	
		小計 Total	197 (2)	127 (1)	324 (3)	20,914
	システム工学部 Faculty of Systems Engineering	システム工学科 Department of Systems Engineering	266 (4)	59 (3)	325 (7)	
		情報通信システム学科 Department of Computer and Communication Sciences	1		1	
		光メカトロニクス学科 Department of Opto-Mechatronics	1		1	
		小計 Total	268 (4)	59 (3)	327 (7)	6,808
	観光学部 Faculty of Tourism	観光学科 Department of Tourism	45	82 (2)	127 (2)	
		観光経営学科 Department of Tourism Management	1		1	
		小計 Total	46	82 (2)	128 (2)	1,339
計 Total		606 (6)	338 (6)	944 (12)	44,418	
大学院 Graduate Schools	教育学研究科 Graduate School of Education	学校教育専攻 Course Specializing in General School Education	1	1	2	
		教職開発専攻(専門職学位課程) Course Specializing in Professional Development in Education	11	13	24	
		小計 Total	12	14	26	1,077
	経済学研究科 Graduate School of Economics	経済学専攻 Course Specializing in Economics	8 (3)	15 (13)	23 (16)	
		経営学専攻 Course Specializing in Business Administration	1	4 (4)	5 (4)	
		市場環境学専攻 Course Specializing in Market and Environment	7 (3)	1 (1)	8 (4)	
		小計 Total	16 (6)	20 (18)	36 (24)	1,043
	システム工学研究科 Graduate School of Systems Engineering	システム工学専攻(博士前期課程) Course Specializing in Systems Engineering(Master's Programs)	105 (1)	15	120 (1)	
		システム工学専攻(博士後期課程) Course Specializing in Systems Engineering(Doctoral Programs)	6 (1)	2 (1)	8 (2)	
		小計 Total	111 (2)	17 (1)	128 (3)	2,759
	観光学研究科 Graduate School of Tourism	観光学専攻(博士前期課程) Course Specializing in Tourism(Master's Programs)	7 (2)	3 (2)	10 (4)	
観光学専攻(博士後期課程) Course Specializing in Tourism(Doctoral Programs)		2	5 (1)	7 (1)		
小計 Total		9 (2)	8 (3)	17 (5)	112	
計 Total		148 (10)	59 (22)	207 (32)	4,991	
合計 Sum Total		754 (16)	397 (28)	1,151 (44)	49,409	

1. ( )内は、外国人留学生(正規留学生)数を内数で示す。 2. 前期卒業者・修了者を含む。 3. 累計は、設置時からの卒業者・修了者数を示す。  
Numbers in parentheses show foreign students. The numbers include 1st term graduates. The aggregate shows the number of graduates from the foundation
4. 博士後期課程については、単位取得退学後の学位取得修了者を含む。

## 令和3年度 進路状況 Employment after Graduation

### ○学部卒業生 Graduates with Bachelor's Degrees

学部名 Faculties	卒業生数 Number of Graduates	進学者数 Entrants to Graduate Schools	就職者数 Employment						その他 Others	合計 Sum Total	
			民間企業等 Private Industry	教員 Teachers			公務員 Government and Municipal Offices	その他 Others			小計 Total
				教諭 Full-time teachers	講師 Part-time teachers	その他 Others					
教育学部 Faculty of Education	165	13	42	83	5		14	1	145	7	165
経済学部 Faculty of Economics	324	10	215	2	2		45	21	285	29	324
システム工学部 Faculty of Systems Engineering	327	153	133				22	1	156	18	327
観光学部 Faculty of Tourism	128	7	78				10	22	110	11	128
計 Total	944	183	468	85	7		91	45	696	65	944

「進学者」は上位の課程に進んだ者、「就職者」は学校基本調査の就職者をいう。(以下、同じ)

### ○大学院修士課程修了者及び博士前期課程修了者 Graduates with Master's Degrees

研究科名 Graduate Schools	修了者数 Number of Graduates from the Graduate Schools	進学者数 Entrants to Graduate Schools (Doctoral Degree Programs)	就職者数 Employment						その他 Others	合計 Sum Total	
			民間企業等 Private Industry	教員 Teachers			公務員 Government and Municipal Offices	その他 Others			小計 Total
				教諭 Full-time teachers	講師 Part-time teachers	その他 Others					
教育学研究科 Graduate School of Education	26			23			1		24	2	26
経済学研究科 Graduate School of Economics	36	3	14				1		15	18	36
システム工学研究科 Graduate School of Systems Engineering	120	3	113		1		2		116	1	120
観光学研究科 Graduate School of Tourism	10		3				3	1	7	3	10
計 Total	192	6	130	23	1		7	1	162	24	192

教員の「その他」欄は、大学等の教員に就職した者をいう。

### ○大学院博士後期課程修了者及び単位取得退学者 Graduates with Doctoral Degrees and Early Leavers with Required Credits

研究科名 Graduate Schools	修了者数 Number of Graduates from the Graduate Schools	就職者数 Employment						その他 Others	合計 Sum Total	
		民間企業等 Private Industry	教員 Teachers			公務員 Government and Municipal Offices	その他 Others			小計 Total
			教諭 Full-time teachers	講師 Part-time teachers	その他 Others					
システム工学研究科 Graduate School of Systems Engineering Doctoral Programs	修了者 Graduates	4	2			1		3	1	4
	単位取得退学者 Early Leaver who Has Earned Credits	4	3					3	1	4
観光学研究科 Graduate School of Tourism Doctoral Programs	修了者 Graduates	4	2			2		4		4
	単位取得退学者 Early Leaver who Has Earned Credits	3			1			1	2	3
計 Total	15	7		1	3			11	4	15

修了者には単位取得退学後の学位取得修了者を含めない。

### ○進路状況 Overall Statistics of Employment after Graduation

#### 学部

進学 Entrants to Graduate Schools	就職 Employment				その他 Others
	民間企業等 Private Industry	教員 Teachers	公務員 Government and Municipal Offices	その他 Others	
183	468	92	91	45	65

#### 大学院

進学 Entrants to Graduate Schools (Doctoral Degree Programs)	就職 Employment				その他 Others
	民間企業等 Private Industry	教員 Teachers	公務員 Government and Municipal Offices	その他 Others	
6	137	28	7	1	28

大学院修了者には、単位取得退学者を含み、単位取得退学後の学位取得修了者を含めない。

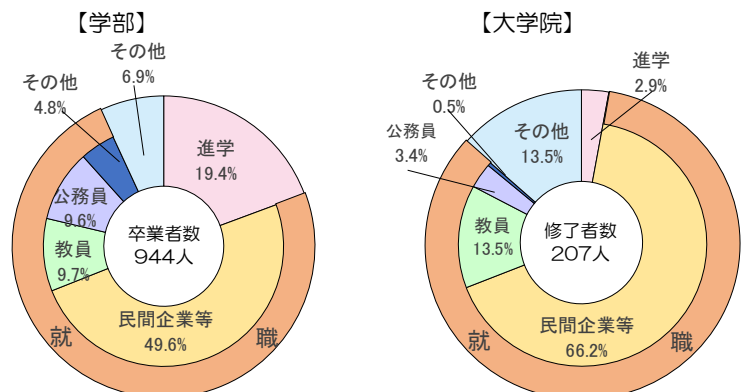

## 4. 国際交流・地域連携

### ■ 学部別留学生数一覧

Number of Foreign Students in Faculties

令和4年5月1日現在  
As of May 1, 2022

区分 Classification	学部 Faculties									大学院 Graduate Schools									計 Total	
	学生 Regular Students		研究生 Research Students		科目等履修生 Non Degree Students		特別聴講生 Special Students		計 Total	学生 Regular Students		研究生 Research Students		科目等履修生 Non Degree Students		特別聴講生 Special Students		計 Total		
	男 Male	女 Female	男 Male	女 Female	男 Male	女 Female	男 Male	女 Female		男 Male	女 Female	男 Male	女 Female	男 Male	女 Female	男 Male	女 Female			
教育学部 Faculty of Education								3	3										3	
経済学部 Faculty of Economics	8	13	1	2				2	26	22	35								57	83
システム工学部 Faculty of Systems Engineering	13	6		1					20	7	3	2					1		13	33
観光学部 Faculty of Tourism	4	3							7	3	6		1						10	17
日本学教育研究センター Center for Japanology Studies																				
日本語・日本文化研修 University-wide / Non Classified Students	3	5							8											8
計 Total	28	27	1	3				5	64	32	44	2	1				1		80	144

各数値は、正規留学生および非正規留学生の合計を表す。(以下、同じ)

### ■ 国別留学生数一覧

Foreign Student Enrollment by Nationality

令和4年5月1日現在  
As of May 1, 2022

出身国 Country	教育学部 Faculty of Education		経済学部 Faculty of Economics		システム工学部 Faculty of Systems Engineering		観光学部 Faculty of Tourism		日本学教育研究センター Center for Japanology Studies	日本語・日本文化研修 University-wide / Non Classified Students		計 Total
	学部 Undergraduate	大学院 Graduate	学部 Undergraduate	大学院 Graduate	学部 Undergraduate	大学院 Graduate	学部 Undergraduate	大学院 Graduate		学部 Undergraduate	大学院 Graduate	
<b>アジア州</b> ASIA												
中華人民共和国 People's Republic of China	1		12	55	3	9	1	7		1		89
マレーシア Malaysia			5		7	1	5	1				19
大韓民国 Republic of Korea			1		1		1					3
タイ王国 Kingdom of Thailand						1						1
ベトナム社会主義共和国 Socialist Republic of Viet Nam	2		3		2	2		1		1		11
インドネシア共和国 Republic of Indonesia			1									1
ミャンマー連邦共和国 Republic of the Union of Myanmar										1		1
スリランカ民主社会主義共和国 Democratic Socialist Republic of Sri Lanka										1		1
台湾 Taiwan			1	2	1							4
モンゴル国 Mongolia			2		6							8
<b>中東</b> Middle East												
トルコ共和国 Republic of Turkey										1		1
<b>ヨーロッパ州</b> EUROPE												
ウズベキスタン共和国 Republic of Uzbekistan										1		1
ウクライナ Ukraine										1		1
<b>南アメリカ州</b> South America												
ブラジル連邦共和国 Federative Republic of Brazil										1		1
<b>アフリカ州</b> AFRICA												
アルジェリア民主人民共和国 People's Democratic Republic of Algeria			1									1
エジプト・アラブ共和国 Arab Republic of Egypt										1		1
計 Total	3		26	57	20	13	7	10		8		144

## ■ 短期留学推進制度による派遣留学生数一覽

Number of Students Dispatched by Short-term Studying Abroad Promotion System

令和3年度  
Fiscal Year 2021

派遣先大学名（国名） Universities Students are Dispatched to	教育学部 Faculty of Education		経済学部 Faculty of Economics		システム工学部 Faculty of Systems Engineering		観光学部 Faculty of Tourism	
	学部 Undergraduate	大学院 Graduate	学部 Undergraduate	大学院 Graduate	学部 Undergraduate	大学院 Graduate	学部 Undergraduate	大学院 Graduate
山東大学 (中華人民共和国) Shandong University (CHINA)			1					
計 Total			1					



国名 Country			締結年月日 Date of Agreement
大韓民国 Republic of Korea	慶北大学校	Kyungpook National University	2001.12.10
中華人民共和國 People's Republic of China	東北財経大学	Dongbei University of Finance & Economics	2005. 3. 7
	首都師範大学	Capital Normal University	2005.11. 9
	浙江師範大学	Zhejiang Normal University	1998.12.16
	山東師範大学	Shandong Normal University	1998.12. 2
	山東大学	Shandong University	2000. 2.10
	吉林大学	Jilin University	2003. 6.30
	華東師範大学体育健康学部	East China Normal University	2007.12.11
	山東財経大学	Shandong University of Finance and Economics	2016. 9.28
	東北大学	Northeastern University	2017. 3.20
	西安交通大学	Xian Jiaotong University	2018. 4. 4
ベトナム社会主義共和国 Socialist Republic of Viet Nam	ホーチミン市師範大学	Ho Chi Minh City University of Pedagogy	2007. 3.26
	ハノイ国家教育大学	Hanoi National University of Education	2015. 3.18
	ハノイ貿易大学	Foreign Trade University	2022. 3.17
	ダナン工科大学	The University of Danang-University of Science and Technology	2017.12. 1
タイ王国 Kingdom of Thailand	カセサート大学	Kasetsart University	2013.12. 9
インドネシア共和国 Republic of Indonesia	ガジャマダ大学	Universitas Gadjah Mada	2014. 1.16
	ピナ・ヌサンタラ（ピヌス）大学	Bina Nusantara University	2017. 4.17
ラオス人民民主共和国 Lao People's Democratic Republic	ラオス国立大学	National University of Laos	2015. 3. 5
フィリピン共和国 Republic of the Philippines	フィリピン国立大学	University of the Philippines	2016. 3. 7
英国（グレートブリテン及び北アイルランド連合王国） United Kingdom of Great Britain and Northern Ireland	セントラル・ランカシャー大学	University of Central Lancashire	2016. 2.29
フランス共和国 French Republic	トロワ工科大学	University of Technology of Troyes	1999.11.23
	コンピエーニュ工科大学	University of Technology of Compiègne	1999.11.23
	ベルフォール・モンベリヤール工科大学	University of Technology of Belfort-Montbéliard	1999.11.23
	パリ大学	University of Paris of Diderot	2008. 1.21
	オーデンシア・ビジネススクール	AUDENGA Nantes School of Management	2010. 8.23
スペイン王国 Kingdom of Spain	サラゴッサ大学	University of Zaragoza	2005.12.23
	サンティアゴ・デ・コンポステーラ大学	University of Santiago de Compostela	2015. 6.30
アメリカ合衆国 United States of America	西フロリダ大学	University of West Florida	1999.10. 6
	ウィスコンシン大学ミルウォーキー校	University of Wisconsin Milwaukee	1999.11. 3
	ブリッジウォーター州立大学	Bridgewater State University	2005.10.21
オーストラリア連邦 Australia	カーティン大学 カーティン・ビジネス・スクール カーティン言語・異文化教育スクール	Curtin University Curtin Business School School of Language and Intercultural Education	1993. 3.18
	デイキン大学	Deakin University	1999.10.21
グアテマラ共和国 Republic of Guatemala	サンカルロス大学	University of San Carlos	1989. 3.30
カザフスタン共和国 Republic of Kazakhstan	カザフ国際関係外国語大学	Kazakh Abai Khan University	2016. 6.10
ブラジル連邦共和国 Federative Republic of Brazil	グランドラードス連邦大学	Federal University of Grande Dourados	2017. 4.24
ウズベキスタン共和国 Republic of Uzbekistan	ブハラ国立大学	Bukhara State University	2018. 4.16
	国立世界言語大学	Uzbekistan State World Languages University	2020. 2.18
	タシケント国立経済大学	Tashkent State University of Economics	2020. 2.19
	タシケント建築土木大学	Tashkent Institute of Architecture and Civil Engineering	2020. 4.30
	ウズベキスタン世界経済外交大学	University of World Economy and Diplomacy	2020. 8. 5
	シルクロード国際観光大学	Silk Road International University of Tourism	2020.12.16
	シンガポール経営開発研究所タシケント校	Management Development Institute of Singapore in Tashkent	2020.12.24
クロアチア共和国 Republic of Croatia	オシエク大学	J.J.Strossmayer University in Osijek	2018. 4.17
ロシア連邦 Russian Federation	ペルミ国立大学	Perm State University	2021. 3.31



## ■自治体との連携協定一覧

令和4年8月1日現在

連携協定名	締結年月日
和歌山県と和歌山大学との連携・協力に関する覚書	2003.2.5
和歌山大学・岸和田市地域連携推進協定書	2003.8.6
防災事業に関する覚書（和歌山県危機管理監）	2005.4.1
長野県飯田市と国立大学法人和歌山大学との友好交流協定書	2007.5.7
長野県飯田市と国立大学法人和歌山大学との研修等に関する覚書	2007.5.7
和歌山県における観光振興に向けた相互連携協定書（県・観光連盟）	2008.4.22
橋本市との和歌山大学との連携協力に関する包括協定書	2008.5.14
和歌山市・和歌山大学地域連携推進協定書	2010.2.19
連携協力に関する協定書（九度山町、紀陽銀行）	2013.8.1
和歌山大学と大阪府教育委員会との連携に関する協定書	2015.3.24
和歌山市・和歌山大学・和歌山商工会議所 地域産業振興連携協定書	2015.9.24
連携協力に関する覚書（九度山町と和歌山大学附属図書館）	2016.4.1
紀美野町・和歌山大学地域連携推進協定書	2016.5.23
田辺市と国立大学法人和歌山大学との連携協力に関する包括協定書	2016.6.1
上富田町・和歌山大学地域連携包括協定書	2017.3.24
国立大学法人和歌山大学と和歌山県教育委員会との連携協力に関する協定書の締結について	2018.3.20
国立大学法人和歌山大学と和歌山市との津波発生時における一時避難場所としての使用に関する協定書に基づく運用に関する覚書	2018.5.28
堺市教育委員会と和歌山大学との包括連携協力に関する協定書	2020.3.26
和歌山大学と阪南市との連携協力に関する協定書	2020.8.19
和歌山大学と岬町との連携協力に関する協定書	2021.6.28
貝塚市と和歌山大学との連携協力に関する包括協定書	2022.7.15

# 5. キャンパス・教育研究施設

## ■ キャンパスマップ Campus Map

○ 栄谷団地 Sakaedani Campus



- N1** 北1号館 Bldg. North1  
システム工学部 Faculty of Systems Engineering
- N2** 北2号館 Bldg. North2  
総合研究スペース Integrated Research Space  
クリエ Center for Collaborative Learning and Teaching
- N3** 北3号館 Bldg. North3  
システム工学部 Faculty of Systems Engineering
- N4** 北4号館 Bldg. North4  
産学連携イノベーションセンター  
Center for Innovative and Joint Research
- N5** 多目的グラウンド Multipurpose Ground
- N6** 課外活動施設IV Extracurricular Activity Facilities IV
- N7** 実験農場 Laboratory Farm
- N8** 多目的広場 Multipurpose Square

- E1** 東1号館 Bldg. East1  
教養教育スペース Liberal Arts Education Lecture Space  
キャリアセンター Career Center
- E2** 東2号館 Bldg. East2  
教育学部 Faculty of Education
- E3** 東3号館 Bldg. East3  
教育学部 Faculty of Education  
教職大学院 Professional Graduate School of Education  
紀伊半島価値共創基幹 Kii Peninsula Institute of Regional Innovation  
食農総合研究教育センター  
Center for Food & Agriculture Research and Education  
災害科学・レジリエンス共創センター  
Center for Disaster Science and Resilience Collaborative Development  
生涯学習・リカレント教育推進室  
Community Learning and Development Office
- E4** 東4号館 Bldg. East4  
特別支援教育 Special Needs Education Course
- E5** 東5号館 Bldg. East5  
教育学部 Faculty of Education
- E6** 体育館・武道場 Gymnasium/Martial Arts Hall
- E7** テニスコート Tennis Courts
- E8** 課外活動施設 I Extra curricular Activity Facilities I
- E9** 課外活動施設 III Extra curricular Activity Facilities III
- E10** 弓道場 Archery Range
- E11** 球技コート Ball Game Courts
- E12** 小運動場 Small Playing Ground
- E13** 課外活動施設 VI Extra curricular Activity Facilities VI
- E14** トレーニングルーム Training Room

- W1** 西1号館 Bldg. West1  
経済学部 Faculty of Economics  
国際イニシアティブ基幹  
Institute of Global Initiatives  
国際観光学研究センター  
Center for Tourism Research  
日本学教育研究センター  
Center for Japanology Studies
- W2** 西2号館 Bldg. West2  
経済学部 Faculty of Economics
- W3** 西3号館 Bldg. West3  
経済学部 Faculty of Economics
- W4** 西4号館 Bldg. West4  
観光学部 Faculty of Tourism
- W5** 西5号館 Bldg. West5  
学生センター Student Center  
学術情報センター Academic Information Center  
図書館 University Library  
紀州経済史・文化史研究所  
Institute of Kii Economic and Cultural History  
教養の森 Center for Human Enrichment  
データ・インテリジェンス教育研究部門  
Data Intelligence Education and Research Division
- W6** ふれあい会館 University Hall II

- S1** 南1号館 Bldg. South1  
大学本部事務局 Administration Office  
戦略情報室 Institutional Research Office  
アドミッションオフィス Admissions Office  
保健センター Health Support Center  
障がい学生支援部門 Student Accessibility Support Division
- S2** 大学会館 University Hall
- S3** 栄谷会館 Sakaedani Hall
- S4** 陸上競技場 Athletic Field
- S5** 課外活動施設 II Extra curricular Activity Facilities II
- S6** 課外活動施設 V Extra curricular Activity Facilities V
- S7** プール Swimming Pool
- S8** 学生寮 男子 Male Dormitory
- S9** 学生寮 女子 Female Dormitory

- I1** レストラン・喫茶
- I2** 売店
- I3** 書籍・雑誌
- I4** 救護所 (保健センター)
- I5** キャッシュサービス
- I6** 多目的トイレ
- I7** AED (自動体外除細動器)
- I8** 無線LANアクセスポイント設置場所

○西高松団地(松下会館)  
Nishitakamatsu Campus



○サテライト  
Satellites

南紀熊野サテライト  
Nanki Kumano Satellite



岸和田サテライト  
Kishiwada Satellite



○吹上団地(附属小学校・中学校)  
Fukiage Campus(Attached Primary School and Junior High School)

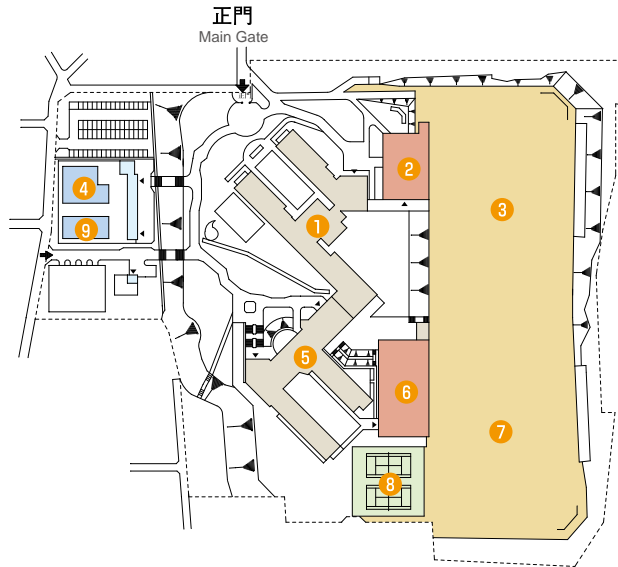

1. 附属小学校  
Attached Primary School
2. 体育館(小学校)  
Gymnasium(Primary School)
3. 運動場(小学校)  
Playground(Primary School)
4. プール(小学校)  
Swimming Pool(Primary School)
5. 附属中学校  
Attached Junior High School
6. 体育館(中学校)  
Gymnasium(Junior High School)
7. 運動場(中学校)  
Playground(Junior High School)
8. テニスコート(中学校)  
Tennis Courts(Junior High School)
9. プール(中学校)  
Swimming Pool(Junior High School)

○西小二里団地(附属特別支援学校)  
Nishikoniri Campus(Attached School for Special Needs Education)

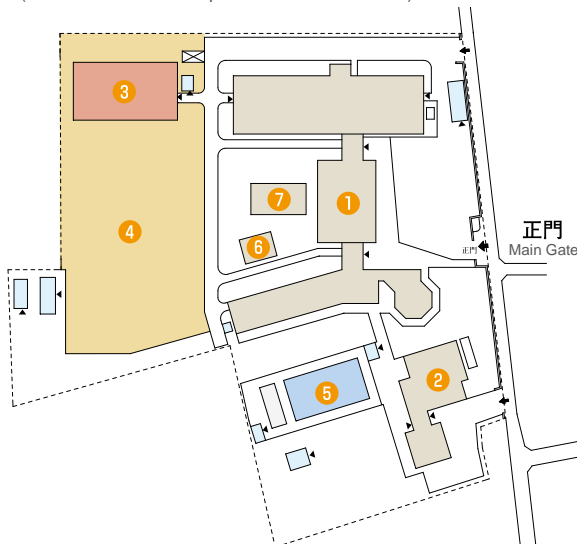

1. 附属特別支援学校  
Attached School for Special Needs Education
2. 日常生活学習棟  
Living Skills Training House
3. 体育館  
Gymnasium
4. 運動場  
Playground
5. プール  
Swimming Pool
6. 作業実習室  
Job Practice Room
7. 金工・木工室  
Metal and Wood Workshop



## ■ 体育施設

### ○ 屋内体育施設

体育館 (柔道場、剣道場、アリーナ、卓球場) Gymnasium (Martial Arts Hall)	1
トレーニングルーム Training Room	1



### ○ 屋外体育施設

弓道場 Archery Range	1
テニスコート Tennis Courts	10面
球技コート Ball Game Courts	4面
陸上競技場 Athletic Field	1
小運動場 Small Playing Ground	1
多目的グラウンド Multipurpose Ground	1
多目的広場 Multipurpose Square	1
プール Swimming Pool	1

## ■ 課外活動施設

施設名	戸数等
課外活動施設Ⅰ Extra curricular Activity Facilities I	31 (主に部室 30 団体が利用)
課外活動施設Ⅱ Extra curricular Activity Facilities II	9 (自治会室・部室等と合宿研修施設)
課外活動施設Ⅲ Extra curricular Activity Facilities III	8 (文化系クラブ練習室)
課外活動施設Ⅳ Extra curricular Activity Facilities IV	3 (部室 3 団体が利用)
課外活動施設Ⅴ Extra curricular Activity Facilities V	1 (部室 1 団体が利用)
課外活動施設Ⅵ Extra curricular Activity Facilities VI	1 (物品倉庫)
大学会館2F University Hall 2F	9 (文化系クラブ練習室)

## ■ 休息のとれる施設など

施設名	
大学会館 University Hall	第一食堂
	第二食堂 (レストラン)
	焼きたてパン工房
	生協購買店
	ラウンジ
ふれあい会館 University Hall II	GENKI 食堂
	フルール
北1号館 Bldg. North 1 システム工学部 Faculty of Systems Engineering	リフレッシュラウンジ (3 ~ 8 階)
北3号館 Bldg. North 3 システム工学部 Faculty of Systems Engineering	リフレッシュラウンジ (1 ~ 6 階)
西3号館 Bldg. West 3 経済学部 Faculty of Economics	ラウンジ (1 階)
	コミュニケーションスクエア (1 階)
	キャンパススクエア (1 階)
西4号館 Bldg. West 4 観光学部 Faculty of Tourism	多目的スペース
西5号館 Bldg. West 5 図書館 University Library	ニューヤマザキデイリーストア
東1号館 Bldg. East 1	国際交流スペース (1 階)
東3号館 Bldg. East 3 教育学部 Faculty of Education	ラウンジ (中央棟 1 階)
	コミュニケーションスクエア (中央棟 1 階)
	キャンパススクエア (中央棟 1 階)
	コミュニケーションルーム (南棟 2 ~ 4 階)

# ■土地・建物 Land and Buildings

令和4年5月1日現在  
As of May 1, 2022

区分 Classification	土地 Land	建物 Building
<b>栄谷団地 Sakaedani Campus</b>	<b>414,588㎡</b>	<b>86,923㎡</b>
東1号館 Bldg. East 1 教養教育スペース Liberal Arts Education Lecture Space 日本学教育研究センター Center for Japanology Studies キャリアセンター Career Center		4,699
東2号館 Bldg. East 2 教育学部 Faculty of Education		1,351
東3号館 Bldg. East 3 教育学部 Faculty of Education 紀伊半島価値共創基幹 Kit Peninsula Institute of Regional Innovation 食農総合研究教育センター Center for Food & Agriculture Research and Education 災害科学・レジリエンス共創センター Center for Disaster Science and Resilience Collaborative Development 生涯学習・リカレント教育推進室 Community Learning and Development Office		10,814
東4号館 Bldg. East 4 特別支援教育 Special Needs Education Course		539
東5号館 Bldg. East 5 教育学部 Faculty of Education		2,080
西1号館 Bldg. West 1 経済学部 Faculty of Economics 国際観光学研究センター Center for Tourism Research		1,125
西2号館 Bldg. West 2 経済学部 Faculty of Economics		3,090
西3号館 Bldg. West 3 経済学部 Faculty of Economics		4,087
西4号館 Bldg. West 4 観光学部 Faculty of Tourism 観光ドーム・スタジオ棟 Faculty of Tourism Dome&Studio Building		1,793
西5号館 Bldg. West 5 学生センター Student Center 学術情報センター Academic Information Center 図書館 University Library 紀州経済史文化史研究所 Institute of Kishu Economic and Cultural History 教養の森 Center for Human Enrichment データ・インテリジェンス教育研究部門 Data Intelligence Education and Research Division		12,398
南1号館 Bldg. South 1 大学本部事務局 Administration Office 戦略情報室 Institutional Research Office アドミッションオフィス Admissions Office 保健センター Health Support Center 障がい学生支援部門 Student Accessibility Support Division		3,766
設備棟 Facilities Building 特高受変電施設 High-Voltage Institution Specialty		
北1号館 Bldg. North 1 システム工学部 Faculty of Systems Engineering		13,754
北2号館 Bldg. North 2 総合研究スペース Integrated Research Space クリエ Center for Collaborative Learning and Teaching		4,423
北3号館 Bldg. North 3 システム工学部 Faculty of Systems Engineering		9,049
北4号館 Bldg. North 4 産学連携イノベーションセンター Center for Innovative and Joint Research		1,150
大学会館 University Hall		2,632
ふれあい会館 University Hall II		574
体育館 Gymnasium		2,814
弓道場 Archery Range		188
課外活動施設Ⅰ Extra curricular Activities Building (I)		801
課外活動施設Ⅱ Extra curricular Activities Building (II)		612
課外活動施設Ⅲ Extra curricular Activities Building (III)		312
課外活動施設Ⅳ Extra curricular Activities Building (IV)		99
課外活動施設Ⅴ Extra curricular Activities Building (V)		16
課外活動施設Ⅵ Extra curricular Activities Building (VI)		83
学生寮 男子 Male Dormitory		2,208
学生寮 女子 Female Dormitory		996
栄谷会館 Sakaedani Hall		436
その他 Miscellaneous Buildings		1,034
<b>西高松団地 Nishitakamatsu Campus</b>	<b>5,000㎡</b>	<b>2,366㎡</b>
松下会館 Matsushita Memorial Hall		1,686
国際交流会館 International House		680
<b>吹上団地 Fukiage Campus</b>	<b>64,696㎡</b>	<b>16,062㎡</b>
附属小学校・附属中学校 Attached Primary School・Attached Junior High School		16,062
<b>西小二里団地 Nishikonri Campus</b>	<b>12,141㎡</b>	<b>3,793㎡</b>
附属特別支援学校 Attached School for Special Needs Education		3,793
その他 Other Buildings	7,386(371)㎡	277㎡
艇庫 Boat House	(371)	277
海南宿舍跡地 Kainan Residences	7,386	—
職員宿舎 Staffs Residence	4,439㎡	2,636㎡
西高松宿舎 Nishitakamatsu Residences	4,439	2,636
<b>合計 Sum Total</b>	<b>508,250 (371) ㎡</b>	<b>112,057㎡</b>

( ) 内は、外数で借地を示す。海南宿舍跡地は売却予定。

( ) show the area of leased land.

## 6. 授業料・入学料

### ■ 授業料・入学料・検定料

令和4年5月1日現在  
As of May 1, 2022

	授業料 Tuition Fee (Per Year)	入学料 Admission Fee	検定料 Examination Fee
学部 Faculties	年額 535,800 円	282,000 円	17,000 円
大学院 Graduate Schools	年額 535,800 円	282,000 円	30,000 円

検定料については、選抜区分により変動する場合があります。

### ■ 学生寮、下宿等の費用

令和4年5月1日現在  
As of May 1, 2022

#### ○ 学生寮

寄宿料：月額 4,300 円 ※光熱水料、インターネット使用料等が別途必要となります。

#### ○ 下宿・アパート

大学周辺の平均的な家賃は 35,000 円～ 45,000 円程度。

## 7. 学生の修学及び生活支援

### ■ 高等教育の修学支援新制度（授業料免除と給付奨学金）

令和2年4月1日より、文部科学省による高等教育の修学支援新制度が始まり、本学は文部科学省より令和元年9月20日大学等における修学支援に関する法律（令和元年法律第8号）による修学支援の対象機関となる大学として確認いただいております。

このことにより、高等教育の修学支援新制度による奨学金がプラスされた入学料・授業料免除を実施します。

#### ● 日本学生支援機構給付奨学金 （入学料・授業料免除制度）

入学料・授業料免除と給付奨学金を併せて受けることができる制度です。経済的な理由で、学び続けることをあきらめずにすむよう2つの支援で学びをサポートします。

#### ◆ 給付奨学金と授業料免除の額

区分	給付奨学金(月額)		授業料免除(年額)	
	自宅通学	自宅外通学	減免額	支払額
第Ⅰ区分 (満額支援)	29,200円 (33,000円)	66,700円	535,800円	0円
第Ⅱ区分 (2/3支援)	19,500円 (22,200円)	44,500円	357,200円	178,600円
第Ⅲ区分 (1/3支援)	9,800円 (11,100円)	22,300円	178,600円	357,200円

※学業基準と家計基準の両方を満たす必要があります。  
※家計状況により年度途中で区分の変更や制度に該当しなくなる場合があります。  
※この制度は、私費外国人留学生、大学院生は対象外となります。

### ■ その他の奨学金制度

#### ● 日本学生支援機構貸与奨学金

無利子の第一種、有利子の第二種があり、併用も可能です。

詳細は、学生センターホームページ  
(授業料/経済援助ページ)をご覧ください。

<http://www.wakayama-u.ac.jp/scnter/fee/>



#### ● 和歌山大学独自の奨学金制度

【家計急変奨学金】学費負担の失職、破産、倒産、病氣、死亡もしくは地震・風水害の被害等の理由により、修学の継続困難となった学生への救済措置として設けられた貸与型の奨学金です。

#### ● 地方公共団体等の奨学金

地方公共団体や各種団体等が扱っている育英奨学金制度があります。

### ■ その他のサポート制度

#### ● 傷害保険制度

【学生教育研究災害傷害保険(学研災)】学研災は、学生が通学中や大学の教育研究中および課外活動等中に被った不慮の事故による傷害に対し、救済措置として設けられたものです。

#### ● 留学生支援

【奨学金】外国人留学生向けの奨学金としては、次のようなものがあります。  
■ 文部科学省外国人留学生学習奨励費 ■ 民間奨学金団体奨学金 等

## ■教育サポートシステム

大学生活において必要な情報を管理しているwebシステムの事です。インターネットが利用できる学内・学外のコンピューターを使って、時間割の確認、履修登録・修正、成績の閲覧、休講や教室変更の確認、学生呼出しの確認、スケジュールの管理などができます。

## ■図書館 (University Library)

### ○図書冊数 Books Owned

区分 Classification	冊数 Holding
和書 Japanese	496,727
洋書 Foreign	198,343
計 Total	695,070

### ○電子ブックタイトル数 e-Books Owned

区分 Classification	タイトル数 Holding
国内 Japanese	1,418
国外 Foreign	2,810
計 Total	4,228

### ○雑誌タイトル数 Journals Owned

区分 Classification	タイトル数 Holding
和雑誌 Japanese	4,894 ( 766 )
洋雑誌 Foreign	2,284 ( 23 )
計 Total	7,178 ( 789 )

### ○電子ジャーナルタイトル数 e-Journals Owned

区分 Classification	タイトル数 Holding
国内 Japanese	1
国外 Foreign	1,614
計 Total	1,615

( ) 内は現在の受入タイトル数  
The number in brackets is the number of current journal's titles

### ○年度別利用状況 Number of Visitors to Library

区分 Classification	平成29年度 2017	平成30年度 2018	令和元年度 2019	令和2年度 2020	令和3年度 2021
入館者数 Visitors	296,137	280,755	270,322	26,127	146,522
貸出冊数 Loan Volumes (うち学生) (Students) 【うち一般市民等】 (General Citizen etc.)	37,713 (30,236) 【1,993】	38,108 (30,776) 【1,939】	41,842 (33,467) 【2,582】	20,312 (14,571) 【820】	30,520 (23,393) 【1,286】



## ■キャリア教育・就職支援体制

和歌山大学では、学生が希望の進路を実現できるように充実した就職サポート体制を整えております。キャリアセンターは、全学の学生を対象にしたキャリア支援事業や、求人検索サイト「キャリアタスUC」サイト管理、学内での「合同企業説明会」の開催、インターンシップなどの計画・実施、海外からの留学生向けの就職での相談対応や情報提供をする本部のほか、各学部でも学生一人ひとりのニーズにあわせた相談対応等を行っております。

## ■障がい学生支援

障害の有無に関わらず、修学等に関する悩み・困難さなどを抱えるすべての学生を対象に、専門スタッフが個に応じた支援を行っております。障害のある学生の合理的配慮に関する相談も受け付けています。

## ■各種支援窓口

支援分類	窓 口	対応時間 (土・日・祝日・夏季一斉休業・年末年始を除く)
学生生活支援	学生なんでも相談室 (学生センター)	平日の9:00～17:00
修学相談	各学部担当の学務係	【授業期間中】 平日の9:00～17:00 【授業期間外】 平日の9:00～17:00 (12:00～13:00を除く)
就職支援	キャリアセンター	平日の9:00～17:00
留学生支援	日本学教育研究センター	平日の9:00～17:00
学生の心身の健康管理支援	保健センター	平日の9:00～17:15
ハラスメント相談窓口	各学部・事務局の担当教職員 (※詳しくは和歌山大学HPを参照下さい)	平日の9:00～16:30
障がい学生支援	キャンパスライフサポートルーム	平日の10:00～17:00



## 8. 財政

### 1. 令和3年度 貸借対照表 Balance Sheet (Fiscal Year 2021)

(単位：千円)

資産 Assets	固定 Fixed	有形 Tangible	26,184,438	負債・ 純資産 Liabilities・ Equity	負債 Liabilities	固定 Fixed	4,352,871
			無形 Intangible			134,674	
		その他 Others	672			計 Total	5,999,884
		計 Total	26,319,785		資本 Equity	資本金 Capital Stock	27,175,371
流動 Current		現金・預金 Cash and Deposit	1,679,376			資本剰余金 Capital Surplus	△5,432,829
		その他 Others	159,861			利益剰余金 Earned Surplus	416,594
		計 Total	1,839,237			計 Total	22,159,137
	計 Total		28,159,021		計 Total	28,159,021	

### 2. 令和3年度 損益計算書 Profit and Loss Statement (Fiscal Year 2021)

(単位：千円)

経常費用 Ordinary Expenses	7,074,091	経常収益 Ordinary Revenues	7,342,937
臨時損失 Extraordinary Expenses	11,115	臨時利益 Extraordinary Revenues	96,730
当期総利益 Current Gross Profit	354,461		
計 Total	7,439,667	計 Total	7,439,667

### 3. 令和3年度 キャッシュ・フロー計算書 Cash Flow Statement (Fiscal Year 2021)

(単位：千円)

業務活動 Operating Activities	支出 Disbursement	△6,594,597
	収入 Receipt	6,781,807
	計 Total	187,210
投資活動 Investing Activities	支出 Disbursement	△648,256
	収入 Receipt	649,785
	計 Total	1,530
財務活動 Financing Activities	支出 Disbursement	△80,755
	収入 Receipt	0
	計 Total	△80,755
資金増加額 Net Increase		107,985
資金期首残高 Cash and Cash Equivalent at the Beginning		1,571,391
資金期末残高 Cash and Cash Equivalent at the End		1,679,376

上記1～3表の金額の端数処理は、各項目ごとに千円未満の四捨五入を行っているため、合計額と合致しないことがあります。

### 4. 令和3年度 外部資金受入状況 Private Research Grants (Fiscal Year 2021)

区分 Classification	件数 Number	金額(千円) Amount(Thousand Yen)
科学研究費補助金 Grant-in-Aid for Scientific Research	93	143,676
寄附金 Scholarship	640	74,777
共同研究 Community Cooperative Research	54	39,899
受託研究 Research Funds	34	61,408
計 Total	821	319,760

令和3年度から、寄附金に基金受入分を含めています。

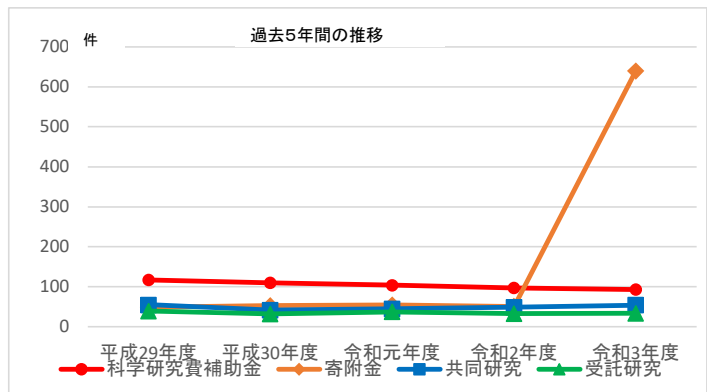

和歌山大学  
マスコットキャラクター  
わだにゃん





## 和歌山大学概要

Outline of Wakayama University

■編集：和歌山大学企画課

edited by

Planning Division

Wakayama University